



MAEDI-UNVERDÄCHTIGE SCHAFSCHAU MIT AUKTION

**POHLHEIM-HOLZHEIM
SAMSTAG 02.09.2023**

- Beginn 10.00 Uhr
- Rahmenprogramm für die ganze Familie
- 13:00 Uhr Vorstellung der Siegertiere
- Kuchenverkauf ab 13:30 Uhr
- Auktion ab 14:30 Uhr



Schafstalleinrichtung & Zubehör

**Rundballenraufe mit Dach
für Ballen bis 1,65m**



**Futterautomat für
Lämmer mit Schlupf**



**Doppelraufe aus Holz in
verschiedenen Längen**



weitere Holzraufen & Hürden verfügbar

Futtertischgang 3,00m-Elemente



Futtertischgang freistehend mit seitlichen Futtertischhorden
individuelle Breiten & Längen möglich

Fang.-Fressgitter für Ziegen & Schafe



auch als Melkstand mit Kaskadenprinzip
Fertigung per laufender Meter nach ihren Wünschen
individuell bei Tierabstand und Halsweite



Schafzubehör



Köhler Wolddünger



Vertrieb von Wolddünger
Lohnpelletieren
Wollankauf

Weidezaungeräte



sehr Leistungsstark von:
AKO – Gallagher – Horizont

Großes Netzsortiment



Wolfsnetze
Euro-Netze
Horizont-Netze
Von 90cm bis 145cm Höhe

Veranstaltungsort

Betriebsgelände der Herdbuchzucht Klee
35415 Pohlheim-Holzheim

Schauleitung

Hessischer Verband für Schafzucht und -haltung e.V.

Zuchtleitung

Katja Götz

Körkommission

Lars Bangert, Katja Götz, Martin Steffens, Oliver Stey

Preisrichter

Katja Götz (HE), Reinhard Heintz (HE), René Roux (BW), Burkhard Schmücker (NRW)

Auktionator

Martin Steffens

Versicherung

R + V Versicherung (Vereinigte Tierversicherung Gesellschaft a.G. – VTV), Wiesbaden

Amtstierärztliche Überwachung

Vet.-Amt Landkreis Gießen

Tel. 0641 9390-6200

E-Mail: poststelle.avv@lkgi.de

Zeitplan

Auftrieb:	8:00 bis 9:30 Uhr
Körung & Herdbuchaufnahme:	9:30 bis 10:30Uhr
Prämierung:	10:30 Uhr
Grußworte:	13:00 Uhr
Vorstellung der Siegertiere:	13:30 Uhr
Auktion:	14:30 Uhr
Abtrieb:	ab 16:00 Uhr

Grußwort

Oliver Stey

Hessischer Verband für
Schafzucht und -haltung e.V.



Liebe Schafzüchterinnen und Schafzüchter, liebe Freunde der Schafzucht und -haltung, verehrte Gäste,

Ich freue mich, Sie im Namen des Hessischen Verbandes für Schafzucht und -haltung e.V. zu unserer MAEDI-unverdächtigen Schafschau mit angeschlossener Auktion hier in Holzheim herzlich begrüßen zu dürfen.

Es ist bereits die 5. Schafschau für MAEDI-unverdächtige Bestände hier in Hessen, all diese Schauen wurden hier auf dem Betrieb der Familie Klee zusammen mit dem Hessischen Verband für Schafzucht und -haltung e.V. durchgeführt.

Rund 100 Zuchttiere unterschiedlicher Rassen und aus verschiedenen Bundesländern sind in diesem Jahr gemeldet worden. Angeschlossen an die Schau findet noch eine Auktion statt, bei der rund 30 Tiere der Rassen Milchschafe, Dorperschafe und Texelschafe versteigert werden.

Während der Schau bieten einige Direktvermarkter ihre Produkte an und es gibt ein Rahmenprogramm für die ganze Familie.

Die Schau ist ein Schaufenster der züchterischen Leistungen unserer Schafzüchterinnen und Schafzüchter und zieht immer wieder viele interessierte Besucher und ein großes Fachpublikum an.

Ein herzliches Dankeschön allen Züchterinnen und Züchtern für die hervorragend vorbereiteten Tiere, den Preisrichtern sowie allen Beteiligten, die mit der Organisation, Durchführung und Ausrichtung der Veranstaltung betraut sind. Ohne deren Engagement wäre diese Veranstaltung nicht möglich.

Mein besonderer Dank gilt der Familie Klee, die die Voraussetzungen für die Durchführung einer solch eindrucksvollen Veranstaltung schafft.

Allen Gästen wünsche ich einen schönen und interessanten Tag.

Ihr

A handwritten signature in black ink that reads "Oliver Stey". The signature is written in a cursive style with a long horizontal stroke at the end.

Oliver Stey
-Vorsitzender-

Grußwort

Andreas Ruck

Bürgermeister
Stadt Pohlheim



Mein Willkommensgruß als Bürgermeister gilt allen, die an der 5. überregionale Schau für Maedi-unverdächtige Schafe am 02. September 2023 beteiligt sind. Ich grüße alle Ausstellerinnen und Aussteller, alle Besucherinnen und Besucher und vor allem die Mitglieder des ausrichtenden Hessischen Verband für Schafzucht u. -haltung e.V., zugleich auch im Namen der städtischen Gremien, sehr herzlich und heiße sie in unserer Stadt willkommen.

Mit den fast 100 Tieren aus sechs Rassen wird der Leistungsstand der Schau eindrucksvoll sein. Schön zu sehen, dass sich örtliche traditionsreiche Züchter ebenfalls präsentieren werden.

Viel Arbeit ist mit einer solchen Schau verbunden, die von den Aktiven mit viel Herzblut und Eifer erbracht wird. Für Ihr Engagement möchte ich meinen Dank aussprechen!

Mit solchen Ereignissen erfahren wir nicht nur von einzelnen Rassen, sondern besonders auch von der Bedeutung für den Naturschutz und die Artenvielfalt. Ich wünsche allen, Groß und Klein, bleibende Eindrücke und auch spannende Momente, nicht nur während der Auktionsversteigerungen.

Genießen Sie den Tag und sammeln Sie wichtige Eindrücke und Erfahrungen.

Andreas Ruck
Bürgermeister Pohlheim

Grußwort

Christian Zuckermann

Hauptamtlicher
Kreisbeigeordneter



**Sehr geehrte Damen und Herren,
liebe Schafzüchterinnen und Schafzüchter,
geschätzte Besucherinnen und Besucher,**

ich freue mich außerordentlich, heute bei dieser beeindruckenden Schafschau des Hessischen Verbands für Schafzucht und -haltung, hier auf dem Betrieb der Familie Klee anwesend zu sein. Es ist eine wunderbare Gelegenheit, die Früchte harter Arbeit und engagierter Hingabe zu bewundern, die in die Zucht und Pflege von Schafen und Ziegen fließen.

Diese Veranstaltung geht jedoch über das Zelebrieren der Schönheit und Anmut der Tiere hinaus. Sie führt die entscheidende Rolle vor Augen, die die Schaf- und Ziegenhaltung im Natur- und Artenschutz sowie in der Landschaftspflege spielt. Unsere Landschaften, geprägt von weitläufigen Wiesen und Weiden, sind nicht nur schön anzusehen, sondern sie bilden auch die Grundlage für eine vielfältige Tier- und Pflanzenwelt. Die Offenhaltung unserer Landschaften durch Schafe, Ziegen und andere Weidetiere leistet einen wichtigen Beitrag zur Erhaltung der Biodiversität und zum Schutz bedrohter Arten.

Die Wechselwirkung zwischen Schaf- und Ziegenhaltung, Landschaftsoffenhaltung und Biodiversität ist eine inspirierende Verbindung, die uns vor Augen führt, wie Mensch und Natur in Harmonie zusammenarbeiten können. Die Beweidung dieser Flächen schafft Lebensräume für eine Vielzahl von Arten, von den kleinsten Insekten bis zu majestätischen Vögeln. Dieses Zusammenspiel ist ein Schlüssel zur Bewahrung unserer natürlichen Schätze und zur Förderung eines gesunden Ökosystems.

Die Schafschau bietet nicht nur die Gelegenheit, die Schaf- und Ziegenhaltung zu würdigen, sondern auch die engagierten Menschen und Verbände, die tagtäglich daran arbeiten, unsere Landschaften zu pflegen und zu bewahren. Die Landschaftsoffenhaltung schafft nicht nur wunderschöne Ausblicke, sondern auch eine Grundlage für nachhaltige Landwirtschaft und ländliche Entwicklung.

Ich danke dem Hessischen Verband für Schafzucht und -haltung dafür, diese beeindruckende Veranstaltung organisiert zu haben, und all den Menschen, die sich mit Leidenschaft und Hingabe für die Schaf- und Ziegenhaltung einsetzen.

Möge diese Schafschau uns daran erinnern, dass wir gemeinsam die Verantwortung tragen, unsere Landschaften und unsere Natur zu schützen und zu bewahren – für uns, für zukünftige Generationen und für die wunderbare Vielfalt des Lebens, die unsere Erde bereichert.

Vielen Dank und eine inspirierende und erfüllende Zeit bei dieser Schafschau!

Ihr Christian Zuckermann



Hessischer Verband für Schafzucht und -haltung e.V.
Butzbacher Str. 1, 35415 Pohlheim
0159-06587650
kristin.loh@schafe-hessen.de
www.schafe-hessen.de

SCHAUORDNUNG

Diese Schauordnung gilt für alle Schauen, die vom Hessischen Verband für Schafzucht und -haltung e.V. (HVSZH) als Veranstalter bzw. Mitveranstalter ausgerichtet werden. Schauen können Zuchttierschauen und/oder Gebrauchstierschauen sein. Beiden ist gemeinsam, dass sie ausschließlich oder im überwiegenden Interesse der Verbandsmitglieder ausgerichtet werden und sowohl zur Standortbestimmung in der Zucht als auch zur vergleichenden Beurteilung, Positivselektion und Werbung geeignet sind. Der HVSZH unterstützt die Veranstalter dieser Schauen im Rahmen seiner Möglichkeiten.

1. Zuchttierschau

Bei einer Zuchttierschau können nur eingetragene Zuchttiere (Herdbuchtiere mit Bewertung), deren Abstammung über die Kennzeichnung nachprüfbar ist, vorgestellt werden. Zusätzliche Angaben wie Leistungsprüfungen, Titel usw. sollen nach Möglichkeit im Schaukatalog aufgeführt werden. Gemeldet werden können Jährlinge (= 12 - 24 Monate, bewertet aber noch nicht gelammt), Mutterschafe und Böcke.

2. Gebrauchstierschau

Auf einer Gebrauchstierschau können vorgestellt werden:

- männliche Zuchttiere, die in einem Herdbuch eingetragen sind;
- mindestens 3 weibliche Schafe, die im Zuchtziel einer anerkannten Rasse stehen und im Exterieur diesem Standard entsprechen. Sie müssen mit der gesetzlich vorgeschriebenen Kennzeichnung versehen sein. Die Meldung erfolgt bei den weiblichen Tieren als Los: =3 Mutterschafe, 3 Jährlinge (= 12 - 24 Monate, noch nicht gelammt) und 3 wbl. Lämmer (= unter 1 Jahr) sowie gekörte Böcke.

Bei kombinierten Schauen ist grundsätzlich zwischen Zucht- und Gebrauchstieren zu unterscheiden.

3. Klasseneinteilung

Die Ausstellungstiere werden in Klassen nach Rasse, Geschlecht und Alter eingeteilt. Die Einteilung in den einzelnen Klassen soll so vorgenommen werden, dass eine aussagekräftige Konkurrenz gegeben ist.

Ergeben sich innerhalb der einzelnen Altersstufen keine aussagefähigen Konkurrenzen, ist eine sinnvolle Zusammenfassung verschiedener Altersstufen möglich.

4. Bewertung

Die Bewertung der Ausstellungstiere erfolgt nach den Selektionskriterien der einzelnen, von der Vereinigung Deutscher Landesschafzuchtverbände e.V. (VDL) festgelegten Rassestandards und erfolgt als Einzeltierbewertung.

5. Prämierung

In der Zuchtbuchordnung des HVSZH sind Selektionskriterien für Zuchttiere angegeben, die überwiegend auf der Exterieurbeurteilung basieren (Anlage 4 der

ZBO). Um stets einen brauchbaren Vergleichsmaßstab zu finden, werden diese Exterieurbeurteilungen auch bei den Zuchttierschauen wie auch Gebrauchstierschauen zugrunde gelegt.

Die in einer Schau vorgestellten Tiere werden in der Regel einzeln gemustert und klassenweise auf dem Ring rangiert. Bei Gebrauchstierschauen können weibliche Tiere auch angebunden bewertet und rangiert werden. Sie erhalten innerhalb ihrer Klasse eine Einstufung in die Prämierungsklasse I und fortlaufender alphabetischer Reihenfolge (z.B. Ia, Ib, Ic ...) bzw. Prämierungsklasse II. Tiere, die auf Grund ihrer Benotung in Klasse III eingestuft würden (Höchstnoten 5 in allen Kriterien) werden nicht prämiert.

6. Auswahl der Siegertiere

Folgende Siegeltitel werden pro Rasse und Geschlecht ermittelt

- Klassensieger (S) und Klassenreservesieger (RS) - Auszeichnung wird aus allen Ia-Tieren ermittelt
- Wollsieger (WS) – Auszeichnung wird aus allen prämierten Tieren ermittelt
- Gesamtsieger (GS) – Auszeichnung wird aus allen Klassensiegern ermittelt

Folgende Sondertitel können über alle Rassen ermittelt und vergeben werden:

- Bester Bock der Schau / Bestes Schaf der Schau
- Bester Fleischschafbock / Bestes Fleischschaf der Schau
- Bester Landschaftbock / Bestes Landschaftschaf der Schau

Die Ergebnisse von Prämierungen sind für Zuchttiere im Herdbuch aufzunehmen.

7. Sammlungswettbewerb

Sammlungswettbewerbe werden wie folgt eingeteilt:

- Bocknachzuchtsammlung - 3 Nachkommen eines Bockes, Vatertier kann muss aber nicht mit ausgestellt werden
- Einzelzüchtersammlung - besteht aus mindestens 3 Tieren: **entweder** 3 Böcke selbst gezogen **oder** 1 Bock (muss nicht selbst gezogen sein und 3 Schafe selbst gezogen

Für die Sammlungswettbewerbe sind alle zur Schau gemeldeten und bewerteten Tiere zugelassen

8. Ausrüstung des Vorführers

Der Vorführer sollte ordentlich, zweckmäßig und mit Schäferhemd bekleidet sein.

9. Haftung

Jeder Teilnehmer an den Schauen übernimmt die Haftung für die durch ihn oder seinen Tieren

verursachten Schäden. Für eine Unfallversicherung ist jeder Beschicker selbst verantwortlich.

Der HVSZH haftet nur für Schäden, die durch ihn in seiner Eigenschaft als Veranstalter zu verantworten sind.

Wann dürfen wir Ihren Garten gestalten?

ARABIN

Garten- und Landschaftsbau
Beratung • Planung • Ausführung
Bernd Arabin
Baumgartenweg 30
35415 Pohlheim

Telefon (0 60 04) 13 54
Telefax (0 60 04) 31 52
Mobil (01 71) 7 73 27 41

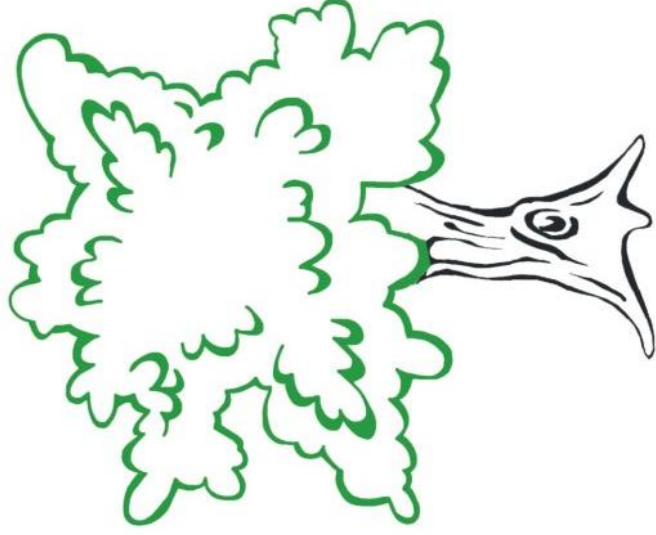

**...WEFER ALS STREIT!
NUR!**



Schaukatalog

02.09.2023

Beschickerliste

Züchter	Katalognummer
Bauer, Elias Janos, 63456 Hanau, HE-EJ	57, 69
Dichter, Stefan, 54597 Fleringen, RP-DF	53, 54, 55, 56
Drössler, Frank, 34454 Bad Arolsen Mengersings., HE-D	22, 23, 33, 36, 37
Eckhardt, Ingo und Vanessa, 34593 Knüllwald, HE-AE	78, 79, 80, 81, 82, 83
Fichtner, Fritz, 68782 Brühl, BW-FI	60, 61, 62, 74, 77
Heilbronn, Patricia, 36304 Alsfeld, HE-H	63, 64, 65, 67
Hoffmann, Gebhard, 56412 Heilberscheid, RP-H	46, 47, 48, 49, 50, 51, 52
Jung, Mario, 57629 Kundert, RP-JK	34, 35
Klee, Gertrud u. Karl-Heinz, 35415 Pohlheim-Holzheim, HE-KH	2, 4, 11, 12, 13, 14, 15, 17, 18, 19, 20, 21, 25, 26, 27, 28, 31, 38, 39, 40, 41, 42, 43, 44, 45
Meyer, Dagmar, 35428 Langgöns, HE-MK	84, 85, 86, 87, 88, 89, 90, 91, 92, 93
Müller, Bernd, 66606 St. Wendel-Bubach, SR-MÜ	6, 7, 10
Schuh, Hermann, 91472 Ipsheim, BY-SI	1, 5, 8, 9, 16, 24
Wagner-Winter, Tina, 35236 Breidenbach, HE-W	3, 29, 30, 32, 58, 59, 66, 68, 70, 71, 72, 73, 75, 76

Weil



Landmetzgerei

Ihr Garant für

Qualität und Frische

Vieh u. Fleisch • Lohnschlachtung
Partyservice

35516 Münzenberg • Badgasse 13

Telefon 06004 - 915 99 99

Mobil 0157 - 71 430 263

Liste der eingesetzten Väter

Bock	Rasse Name	Katalognummer
DE 01 01 101 95415 LK	TEX ^ Nils	46
DE 01 03 107 49584 NDS-B	KAM Marco	78
DE 01 03 110 51348 NDS-WB	KAM Muck 738	81, 82, 83
DE 01 03 111 12662 NDS-GF	KAM ^	80
DE 01 03 117 37739 WE-LR	OMS Uwe	61, 62, 74, 77
DE 01 05 108 20111 NW-TM	TEX ^ Komet	50, 52
DE 01 05 108 65415 NW-PH	OMS ^ Jasper	58, 59, 68, 70, 71, 72, 73, 75, 76
DE 01 05 109 36058 NW-SH	KAM Abraham	79
DE 01 06 103 54398 HE-HW	TEX ^ Neptun	48, 51
DE 01 06 103 82018 HE-ES	DOS	19, 20, 21
DE 01 06 104 22471 HE-MK	BBB Obsidian	88
DE 01 06 104 58043 HE-KH	DOS	4, 31
DE 01 06 104 62896 HE-MK	BBB Ossi Osborne	84, 85, 91, 92
DE 01 06 105 12439 HE-KH	DOS	32
DE 01 06 105 12467 HE-KH	DOS	11, 12, 13, 14, 15, 38, 39, 40, 41, 42, 43, 44, 45
DE 01 06 105 22819 HE-MK	BBB Barabas	87
DE 01 06 105 22820 HE-MK	BBB Eastwood	90, 93
DE 01 06 105 22830 HE-MK	BBB Oleander	86
DE 01 07 101 97020 RP-HS	DOS HS-Haro	17, 18
DE 01 07 102 17647 RP-A	OMS El Basta	63
DE 01 07 102 17658 RP-A	OMS Nirvana	64, 65
DE 01 07 102 32090 RP-EN	DOS 028	25, 26, 27
DE 01 07 102 56319 RP-H	TEX ^ Felipe	49
DE 01 07 102 78092 RP-EN	DOS Bodo	29, 30
DE 01 07 103 25159 RP-EN	DOS ^ 117	34, 35
DE 01 07 103 46434 RP-HS	DOS ^ Max	33, 36, 37
DE 01 08 006 43482 BW-D	DOS	6, 7
DE 01 08 008 45205 BW-FI	OMS Strolch	60
DE 01 08 008 68285 BW-L	DOS Faruk	3
DE 0109 9365 0137 BY-F	OMS Willi	57, 66, 67
DE 0109 9543 1114 BY-SI	DOS	1
DE 0109 9543 1118 BY-SI	DOS	24
DE 0109 9543 1561 BY-SI	DOS	2, 28
DE 0109 9543 1660 BY-SI	DOS Championat	5, 8, 9, 16
DE 01 10 047 19263 SR-MÜ	DOS	10
DE 01 13 002 65324 MV-SP	DOS ^ SP Inky	22, 23
DE 01 14 004 63068 SN-BR	BBB Laif	89
DE 01 14 005 23384 SN-WK	OMS Klaas	69
LU22294 3	TEX Chris	47
NL10018 2955316	ZWS Hermann	54, 55, 56
NL10021 1809841	ZWS Moritz	53

Katalogindex

Tier	Katalognummer
Dorperschaf, männlich	
DE 0109 9543 1803 BY-SI 14.08.2020 Master	1
DE 01 06 105 12467 HE-KH 13.01.2021	2
DE 01 08 010 33741 BW-KH 21.10.2021	3
DE 01 06 105 53456 HE-KH 19.01.2022	4
DE 0109 9543 2254 BY-SI 01.12.2022 Chako	5
DE 01 10 047 19289 SR-MÜ 08.12.2022	6
DE 01 10 047 25186 SR-MÜ 08.12.2022	7
DE 0109 9543 2256 BY-SI 09.12.2022 Cicero	8
DE 0109 9543 2255 BY-SI 28.12.2022	9
DE 01 10 047 25187 SR-MÜ 28.12.2022	10
DE 01 06 106 13288 HE-KH 16.01.2023	11
DE 01 06 106 13290 HE-KH 17.01.2023	12
DE 01 06 106 13293 HE-KH 19.01.2023	13
DE 01 06 106 13294 HE-KH 19.01.2023	14
DE 01 06 106 13301 HE-KH 28.01.2023	15
DE 0109 9543 2252 BY-SI 28.03.2023	16

Tier	Katalognummer
Dorperschaf, weiblich	
DE 01 06 103 49446 HE-KH 06.01.2016	17
DE 01 06 104 14987 HE-KH 24.11.2016	18
DE 01 06 104 44767 HE-KH 09.04.2018 Schlitzohr	19
DE 01 06 104 58010 HE-KH 19.01.2019	20
DE 01 06 104 58025 HE-KH 29.01.2019	21
DE 01 06 103 70072 HE-D 27.04.2019 Fara	22
DE 01 06 103 70074 HE-D 02.05.2019 Adina	23
DE 0109 9543 1471 BY-SI 08.05.2019 Christa	24
DE 01 06 105 12441 HE-KH 11.01.2020	25
DE 01 06 105 12442 HE-KH 12.01.2020	26
DE 01 06 105 12450 HE-KH 14.03.2020	27
DE 01 06 105 53437 HE-KH 12.01.2021 Lotte	28
DE 01 06 105 14769 HE-ST 04.03.2021	29
DE 01 06 105 14767 HE-ST 09.03.2021	30
DE 01 06 105 53455 HE-KH 17.01.2022	31
DE 01 06 105 53470 HE-KH 19.01.2022	32
DE 01 06 105 60397 HE-D 23.01.2022 Fenja	33
DE 01 07 103 86075 RP-JK 28.03.2022 Frieda	34
DE 01 07 103 86078 RP-JK 30.03.2022	35
DE 01 06 105 60406 HE-D 24.06.2022 Adriana	36
DE 01 06 105 60428 HE-D 13.07.2022 Maria	37
DE 01 06 106 13289 HE-KH 16.01.2023	38
DE 01 06 106 13291 HE-KH 17.01.2023	39
DE 01 06 106 13292 HE-KH 17.01.2023	40
DE 01 06 106 13295 HE-KH 19.01.2023	41
DE 01 06 106 13297 HE-KH 20.01.2023	42
DE 01 06 106 13299 HE-KH 22.01.2023	43
DE 01 06 106 13300 HE-KH 22.01.2023	44
DE 01 06 106 13302 HE-KH 28.01.2023	45

Katalogindex

Tier			Katalognummer
Texel, männlich			
DE 01 05 109 60615 NW-BA	07.02.2021	^ Valentino	46
DE 01 07 103 88289 RP-H	15.02.2023		47
<hr/>			
Tier			Katalognummer
Texel, weiblich			
DE 01 07 103 32800 RP-H	04.02.2019		48
DE 01 07 103 32777 RP-H	08.02.2019		49
DE 01 07 103 32861 RP-H	03.02.2020		50
DE 01 07 103 50223 RP-H	05.02.2021		51
DE 01 07 103 50262 RP-H	09.02.2022		52
<hr/>			
Tier			Katalognummer
Zwartbles-Schafe, männlich			
DE 01 07 103 86991 RP-DF	15.03.2023		53
<hr/>			
Tier			Katalognummer
Zwartbles-Schafe, weiblich			
DE 01 07 103 63029 RP-DF	06.02.2021		54
DE 01 07 103 63071 RP-DF	12.11.2021		55
DE 01 07 103 86927 RP-DF	18.01.2022		56
<hr/>			
Tier			Katalognummer
Ostfriesisches Milchscharf, männlich			
DE 01 06 104 76210 HE-H	07.02.2020	Weert	57
DE 01 06 104 78203 HE-W	17.02.2022		58
DE 01 06 104 78204 HE-W	17.02.2022		59
DE 01 08 008 45207 BW-FI	16.11.2022	Simon	60
DE 01 08 008 45209 BW-FI	24.01.2023	Uran	61
DE 01 08 008 45210 BW-FI	24.01.2023	Ulli	62
<hr/>			
Tier			Katalognummer
Ostfriesisches Milchscharf, weiblich			
DE 01 06 102 92001 HE-H	18.02.2016	Pita	63
DE 01 06 102 92008 HE-H	15.02.2017	Piri	64
DE 01 06 102 92012 HE-H	28.02.2017	Suse	65
DE 01 06 104 76215 HE-H	13.02.2020		66
DE 01 06 104 76220 HE-H	06.02.2021	Paula	67
DE 01 06 104 78208 HE-W	04.03.2022		68
DE 01 06 105 71213 HE-EJ	04.03.2022	Stoffeline	69
DE 01 06 104 78206 HE-W	07.03.2022		70
DE 01 06 104 78207 HE-W	07.03.2022	Schnuffel	71
DE 01 06 105 91923 HE-W	15.01.2023		72

Katalogindex

Tier			Katalognummer
Ostfriesisches Milchschaaf, weiblich			
DE 01 06 105 91924 HE-W	15.01.2023		73
DE 01 08 008 45208 BW-FI	23.01.2023	Andrea	74
DE 01 06 105 91926 HE-W	28.01.2023		75
DE 01 06 105 91927 HE-W	30.01.2023		76
DE 01 08 012 03931 BW-FI	17.02.2023	Sally	77

Tier			Katalognummer
Kamerunschaaf, männlich			
DE 01 03 116 16093 NDS-B	01.04.2021	Joker	78
DE 01 03 116 57931 KH	20.01.2022		79

Tier			Katalognummer
Kamerunschaaf, weiblich			
DE 01 05 108 25374 NW-WH	17.07.2017	Weega	80
DE 01 06 105 66475 HE-AE	23.01.2022	Anita	81
DE 01 06 105 66486 HE-AE	07.01.2023	Wiola	82
DE 01 06 105 66492 HE-AE	10.01.2023	Maja	83

Tier			Katalognummer
Barbados Blackbelly, männlich			
DE 01 06 105 22829 HE-MK	03.03.2022	Oreo	84
DE 01 06 105 22830 HE-MK	05.03.2022	Oleander	85
DE 01 06 106 26712 HE-MK	10.03.2023	O'Neill	86
DE 01 06 106 26713 HE-MK	11.03.2023	Bonfire	87

Tier			Katalognummer
Barbados Blackbelly, weiblich			
DE 01 06 104 62900 HE-MK	07.03.2019	Honey	88
DE 01 06 104 42130 GK	03.03.2020	Nike	89
DE 01 06 105 22832 HE-MK	27.02.2022	Nuria	90
DE 01 06 105 22833 HE-MK	03.03.2022	Sunshine	91
DE 01 06 105 22834 HE-MK	05.03.2022	Mariupol	92
DE 01 06 105 22836 HE-MK	09.03.2022	Harriet	93



Wetterauer
Früchtchen

HERZLICH WILLKOMMEN AUF UNSEREM ERDBEER- UND SPARGELHOF



Die über viele Generationen zurückreichende landwirtschaftliche Tradition der Familie wird heute durch Maximilian fortgesetzt. Er hat er sich auf den Anbau von Erdbeeren, Spargel, Kirschen, Äpfeln und Himbeeren spezialisiert. „Wächst hier – Schmeckt mir“, das steht für eine **garantierte Qualität, verlockendes Aroma** und einen **intensiven Geschmack** der Früchte.

In unserem **Hofladen** findest du alles für daheim. Wir bieten nur die besten Produkte an: frische Fleischerzeugnisse, Käse und Milch, Öle, Mehl und Müsli, Schokolade, Wein und Secco, Eisspezialitäten und Aufstriche – natürlich aus unserer Hofküche, Kuchen und noch ganz viel mehr. In unserer **Scheune** werden täglich **vielfältige Leckereien** am Buffet bereitgestellt. Leckeres Frühstück, ein reichhaltiges, warmes Mittagessen, Kaffee und Kuchen sowie Herzhaftes bieten wir rund um die Uhr an. Gemeinsam mit unserem **großen Kinderspielplatz** sind wir ein **beliebtes Ausflugsziel** in der Region.

Unsere **Erdbeer- und Spargelverkaufsstände** stehen in der Wetterau, im Kreis Gießen, im Lahn-Dill-Kreis, im Rhein-Main-Gebiet und im Taunus. Ihr erkennt sie an ihrer typischen Erdbeerform. Auf unseren **Erdbeerpflückfeldern** könnt ihr die leckeren rote Früchte auch selber ernten.

Gemeinsam mit unseren Freunden, dem Seefeldhof und dem Lindenhof, haben wir 2019 den **Hoffreunde Hofladen** in Butzbach eröffnet. Gemeinsam anbauen, verarbeiten und unsere Produkte vermarkten – diese Philosophie leben wir in unserer nagelneuen Einkaufsscheune.



@wetterauerfruechtchen

WETTERAUER FRÜCHTCHEN GMBH & CO. KG
Altstädter Feld 1 · 35516 Münzenberg

info@wetterauer-fruechtchen.de · www.wetterauer-fruechtchen.de

Dorperschaf, männlich

1	DE 0109 9543 1803 BY-SI A			DOS
Name: Master	männlich	E	14.08.2020	
WBE: -/8/8	WK: I	ARR/ARR		
ZW 102 R 102 E -/103/98	F 103/-/- M 99			
Gewicht:	WBE:	Index:	WKL:	Prämie:
DE 0109 9543 1114 BY-SI [A] Z	WBE: 7/8/7 WK: I	ARR/ARR	DE 0109 9543 0780 BY-SI [A] Z	WBE: -/7/7 WK: I
ZW 103 R 107 E -/98/97 F 106/-/- M 101	DE 0109 9543 0318 BY-SI [A] E			WBE: 7/7/8 Fk: 9,4/13/20/20
DE 0109 9543 1209 BY-SI [A] Z	WBE: -/6/6 WK: II	Fk: 4,6/6/7/7	DE 0109 9543 0387 BY-SI Jokerboy ET [A]	WBE: -/8/8 WK: I
ZW 92 R 96 E -/94/88 F 92/-/- M 94	DE 0109 9543 0631 BY-SI [A] E			WBE: -/8/9 Fk: 7,2/8/11/9
Züchter und Besitzer: Hermann Schuh, Oberndorf 45, 91472 Ipsheim				

2	DE 01 06 105 12467 HE-KH A			DOS
	männlich	Z	13.01.2021	
WBE: 8/9/8	WK: I	ARR/ARR		
EMF: 140/41,8/270	US-EMF: 33.4/3.4			
ZW 87 R - E -/98/102	F 85/-/90/94 M -			
Gewicht:	WBE:	Index:	WKL:	Prämie:
DE 0109 9543 1561 BY-SI [A] E	WBE: -/7/8 WK: I	ARR/ARR	DE 0109 9543 0387 BY-SI Jokerboy ET [A]	WBE: -/8/8 WK: I
ZW 92 R 95 E -/98/98 F 92/-/89/109 M -	DE 0109 9543 1687 BY-SI [A] E			WBE: -/7/7 Fk: 6,9/9/10/10
DE 01 06 104 44773 HE-KH gelb 65 [A] Z	WBE: -/7/7 WK: I ARR/ARR	Fk: 3,8/3/6/5	DE 01 06 103 82018 HE-ES [A] E	WBE: -/7/7 WK: I Prämie: +Ib
ZW 72 R 92 E -/85/98 F 85/-/80/89 M -	DE 01 06 104 14992 HE-KH [A] D			WBE: 0/8/8 Fk: 2,3/2/5/5
Züchter und Besitzer: Gertrud u. Karl-Heinz Klee, Hauptstr. 53, 35415 Pohlheim-Holzheim				

Dorperschaf, männlich

3	DE 01 08 010 33741 BW-KH A				DOS
	männlich		Z		21.10.2021
WBE: 0/8/7		WK: I			
ARR/ARR					
ZW 98 R - E -/101/95		F -/-/- M -			
Gewicht:	WBE:	Index:	WKL:	Prämie:	
DE 01 08 008 68285 BW-L	Faruk [A] Z		DE 01 08 006 79363 BW-L	Fredo ET Australien [A] E	
WBE: 0/9/9 WK: I			WBE: 0/9/8 WK: I		
ARR/ARR			DE 01 08 005 59985 BW-L	[A] Z	
			WBE: 0/8/8 Fk: 5,7/6/8/8		
ZW 119 R 109 E -/105/100 F -/88/116/112 M -					
DE 01 08 007 68556 BW-KH	[A] Z		DE 0109 9543 0457 BY-SI	[A] E	
WBE: 0/7/7 WK: I ARR/ARR			WBE: -/8/7 WK: I Prämie: E		
Fk: 6,1/5/10/9			DE 01 08 006 07559 BW-KH	Friderieke [A] Z	
			WBE: 0/8/7 Fk: 4,1/4/8/5		
ZW 93 R 110 E -/92/91 F -/92/90/104 M -					
Züchter: Hubert Kieninger, Altbuchenstr. 12, 73432 Aalen					
Besitzer: Tina Wagner-Winter, Auweg 20, 35236 Breidenbach					

4	DE 01 06 105 53456 HE-KH A				DOS
	männlich		Z		19.01.2022
WBE: 8/8/8		WK: I			
ARR/ARR					
EMF: 188/51,0/250					
ZW 101 R - E -/95/103		F 103/-/- M -			
Gewicht:	WBE:	Index:	WKL:	Prämie:	
DE 01 06 104 58043 HE-KH	[A] Z		DE 01 06 103 82018 HE-ES	[A] E	
WBE: 9/9/8 WK: I			WBE: -/7/7 WK: I Prämie: +Ib		
ARR/ARR			DE 01 06 104 14987 HE-KH	[A] Z	
EMF: 191/65,0/319			WBE: 0/9/8 Fk: 6,2/6/11/11		
ZW 95 R 89 E -/100/106 F 102/-/106/80 M -					
DE 01 06 105 12443 HE-KH	[A] Z		DE 01 07 102 32090 RP-EN	028 [A] D	
WBE: 8/8/7 WK: I ARR/ARR			WBE: -/8/8 WK: I Prämie: Ib Haus Düsse		
Fk: 3,0/3/4/4			DE 01 06 104 44766 HE-KH	gelb 56 [A] Z	
			WBE: -/8/8 Fk: 3,9/3/6/4		
ZW 95 R 98 E -/92/100 F 101/-/101/94 M -					
Züchter und Besitzer: Gertrud u. Karl-Heinz Klee, Hauptstr. 53, 35415 Pohlheim-Holzheim					

Dorperschaf, männlich

5	DE 0109 9543 2254 BY-SI			DOS
Name: Chako	männlich	E	01.12.2022	
ARR/ARQ				
ZW - R - E -/-	F 88/-/- M -			
Gewicht:	WBE:	Index:	WKL:	Prämie:
DE 0109 9543 1660 BY-SI [A] E	Championat [A] E	DE 0109 9543 0386 BY-SI [A] Z		Champion ET [A]
WBE: -/7/7 WK: I		WBE: -/8/7 WK: I		
ARR/ARQ		DE 0109 9543 1000 BY-SI [A] Z		
		WBE: -/8/8 Fk: 5,7/5/7/7		
ZW 92 R 108 E -/96/91 F 87/-/- M 98				
DE 0109 9543 1686 BY-SI [A] E	[A] E	DE 0109 9543 0427 BY-SI [A] V		Excellent [A] V
WBE: -/8/8 WK: I ARR/ARQ		WBE: -/8/8 WK: I		
Fk: 6,2/6/9/8		DE 0109 9543 0491 BY-SI [A] Z		
		WBE: -/7/7 Fk: 8,6/8/10/10		
ZW 97 R 101 E -/95/99 F 100/-/- M 94				
Züchter und Besitzer: Hermann Schuh, Oberndorf 45, 91472 Ipsheim				

6	DE 01 10 047 19289 SR-MÜ			DOS
	männlich	Z	08.12.2022	
EMF: 165/43,0/233				
US-EMF: 27.8/7.2				
ZW 100 R - E -/-	F 100/-/-/108 M -			
Gewicht:	WBE:	Index:	WKL:	Prämie:
DE 01 08 006 43482 BW-D [A] E	[A] E	DE 01 08 008 68210 BW-L [A] Z		[A] Z
WBE: -/8/8 WK: I		WBE: -/8/7 WK: I		
EMF: 311/58,5/174		DE 01 08 006 43470 BW-D Blessi [A] Z		
ZW 100 R - E -/106/102 F 96/-/- M -		WBE: -/8/8 Fk: 2,6/2/2/2		
DE 01 10 047 06355 SR-MÜ [A] Z	[A] Z	DE 01 08 006 81764 BW-S [B] E		[B] E
WBE: -/8/8 ARR/ARR		WBE: -/8/8		
Fk: 4,1/3/6/5		DE 01 10 047 01052 SR-MÜ [A] Z		
		WBE: -/8/8 Fk: 7,7/7/12/12		
ZW 104 R 100 E -/105/100 F 105/-/- M 120				
Züchter und Besitzer: Bernd Müller, Marther Str. 18, 66606 St. Wendel-Bubach				

Dorperschaf, männlich

7	DE 01 10 047 25186 SR-MÜ		DOS
	männlich	Z	08.12.2022
EMF: 165/49,5/275			
US-EMF: 28.0/8.7			
ZW 99 R - E -/-/ F 101/-/-/99 M -			
Gewicht:	WBE:	Index:	WKL: Prämie:
DE 01 08 006 43482 BW-D [A] E	WBE: -/8/8 WK: I		DE 01 08 008 68210 BW-L [A] Z
EMF: 311/58,5/174	ZW 100 R - E -/106/102 F 96/-/-/ M -		DE 01 08 006 43470 BW-D Blessi [A] Z
	WBE: -/8/8 Fk: 2,6/2/2/2		
DE 01 10 047 06355 SR-MÜ [A] Z	WBE: -/8/8 ARR/ARR		DE 01 08 006 81764 BW-S [B] E
Fk: 4,1/3/6/5	ZW 104 R 100 E -/105/100 F 105/-/-/ M 120		DE 01 10 047 01052 SR-MÜ [A] Z
	WBE: -/8/8 Fk: 7,7/7/12/12		
Züchter und Besitzer: Bernd Müller, Marther Str. 18, 66606 St. Wendel-Bubach			

8	DE 0109 9543 2256 BY-SI		DOS
Name: Cicero	männlich	Z	09.12.2022
ARR/ARR			
Gewicht:	WBE:	Index:	WKL: Prämie:
DE 0109 9543 1660 BY-SI Championat [A] E	WBE: -/7/7 WK: I		DE 0109 9543 0386 BY-SI Champion ET [A]
ARR/ARQ	ZW 92 R 108 E -/96/91 F 87/-/-/ M 98		DE 0109 9543 1000 BY-SI [A] Z
	WBE: -/8/8 Fk: 5,7/5/7/7		
DE 0109 9543 1635 BY-SI [A] E	WBE: -/8/8 WK: I ARR/ARR		DE 01 03 115 62087 HF [A] Z
Fk: 2,8/1/2/2	ZW - R - E -/-/ F 95/-/-/ M -		WBE: -/8/7 WK: I Prämie: *
	WBE: -/8/6 Fk: 5,7/6/8/8		DE 0109 9543 0579 BY-SI [A] E
Züchter und Besitzer: Hermann Schuh, Oberndorf 45, 91472 Ipsheim			

Dorperschaf, männlich

9	DE 0109 9543 2255 BY-SI				DOS
	männlich		E		28.12.2022
ARQ/ARQ					
ZW - R - E -/-/ - F 99/-/-/ - M -					
Gewicht: WBE: Index: WKL: Prämie:					
DE 0109 9543 1660 BY-SI Championat [A] E WBE: -/7/7 WK: I ARR/ARQ ZW 92 R 108 E -/96/91 F 87/-/-/ - M 98			DE 0109 9543 0386 BY-SI Champion ET [A] WBE: -/8/7 WK: I		
			DE 0109 9543 1000 BY-SI [A] Z WBE: -/8/8 Fk: 5,7/5/7/7		
DE 0109 9543 1558 BY-SI [A] E WBE: -/8/8 WK: I Fk: 3,0/2/2/2 ZW 103 R 94 E -/105/98 F 103/-/-/ - M 101			DE 0109 9543 0387 BY-SI Jokerboy ET [A] WBE: -/8/8 WK: I		
			DE 0109 9543 0835 BY-SI [A] E WBE: -/8/8 Fk: 6,5/8/11/11		
Züchter und Besitzer: Hermann Schuh, Oberndorf 45, 91472 Ipsheim					

10	DE 01 10 047 25187 SR-MÜ				DOS
	männlich		E		28.12.2022
EMF: 92/35,3/338					
ZW - R - E -/-/ - F 107/-/-/ - M -					
Gewicht: WBE: Index: WKL: Prämie:					
DE 01 10 047 19263 SR-MÜ [A] Z WBE: -/8/8 WK: I ARR/ARR EMF: 216/44,5/185 ZW 112 R - E -/-/ - F 107/-/120/- M -			DE 01 07 102 37882 RP-BJ "S" [A] Z WBE: -/7/7 WK: I		
			DE 01 10 047 01052 SR-MÜ [A] Z WBE: -/8/8 Fk: 7,7/7/12/12		
DE 01 10 047 01053 SR-MÜ [A] Z WBE: -/8/8 ARR/ARR Fk: 7,8/7/7/5 ZW 98 R 71 E -/111/101 F 105/-/-/103 M 109			DE 01 08 004 38118 BW-D [A] E WBE: 0/9/9		
			DE 01 08 004 38144 BW-D [A] E WBE: -/8/8 Fk: 3,8/4/7/6		
Züchter und Besitzer: Bernd Müller, Marther Str. 18, 66606 St. Wendel-Bubach					

Dorperschaf, männlich

11	DE 01 06 106 13288 HE-KH A				DOS
	männlich		Z		16.01.2023
WBE: -/8/8		WK: I			
ARR/ARR					
EMF: 93/43,0/419					
Gewicht:	WBE:	Index:	WKL:	Prämie:	
DE 01 06 105 12467 HE-KH [A] Z			DE 0109 9543 1561 BY-SI [A] E		
WBE: 8/9/8 WK: I			WBE: -/7/8 WK: I		
ARR/ARR			DE 01 06 104 44773 HE-KH gelb 65 [A] Z		
EMF: 140/41,8/270			WBE: -/7/7 Fk: 3,8/3/6/5		
ZW 87 R - E -/98/102 F 85/-/90/94 M -					
DE 01 06 103 49446 HE-KH [A] Z			DE 01 07 101 97020 RP-HS HS-Haro [A] D		
WBE: -/8/9 WK: I ARR/ARR			WBE: -/8/7 WK: I Prämie: lb Ilshofen		
Fk: 7,0/7/14/14			DE 01 06 102 92971 HE-KH [A] D		
			WBE: -/8/8 Fk: 4,2/4/7/6		
ZW 89 R 88 E -/92/108 F 95/-/77/116 M -					
Züchter und Besitzer: Gertrud u. Karl-Heinz Klee, Hauptstr. 53, 35415 Pohlheim-Holzheim					

12	DE 01 06 106 13290 HE-KH A				DOS
	männlich		Z		17.01.2023
WBE: -/9/9		WK: I			
ARR/ARR					
EMF: 92/42,0/413					
Gewicht:	WBE:	Index:	WKL:	Prämie:	
DE 01 06 105 12467 HE-KH [A] Z			DE 0109 9543 1561 BY-SI [A] E		
WBE: 8/9/8 WK: I			WBE: -/7/8 WK: I		
ARR/ARR			DE 01 06 104 44773 HE-KH gelb 65 [A] Z		
EMF: 140/41,8/270			WBE: -/7/7 Fk: 3,8/3/6/5		
ZW 87 R - E -/98/102 F 85/-/90/94 M -					
DE 01 06 105 12442 HE-KH [A] Z			DE 01 07 102 32090 RP-EN 028 [A] D		
WBE: 9/9/9 WK: I ARR/ARR			WBE: -/8/8 WK: I Prämie: lb Haus Düsse		
Fk: 3,0/3/5/5			DE 01 06 104 44766 HE-KH gelb 56 [A] Z		
			WBE: -/8/8 Fk: 3,9/3/6/4		
ZW 110 R 104 E -/103/115 F -/-/- M -					
Züchter und Besitzer: Gertrud u. Karl-Heinz Klee, Hauptstr. 53, 35415 Pohlheim-Holzheim					

Dorperschaf, männlich

13	DE 01 06 106 13293 HE-KH A				DOS
	männlich		D		19.01.2023
WBE: -/8/8		WK: I			
ARR/ARR					
EMF: 90/43,0/433					
Gewicht:	WBE:	Index:	WKL:	Prämie:	
DE 01 06 105 12467 HE-KH [A] Z			DE 0109 9543 1561 BY-SI [A] E		
WBE: 8/9/8 WK: I			WBE: -/7/8 WK: I		
ARR/ARR			DE 01 06 104 44773 HE-KH gelb 65 [A] Z		
EMF: 140/41,8/270			WBE: -/7/7 Fk: 3,8/3/6/5		
ZW 87 R - E -/98/102 F 85/-/90/94 M -					
DE 01 06 105 12441 HE-KH [A] Z			DE 01 07 102 32090 RP-EN 028 [A] D		
WBE: 8/8/8 WK: I ARR/ARR			WBE: -/8/8 WK: I Prämie: lb Haus Düsse		
Fk: 3,0/3/7/6			DE 01 06 104 44767 HE-KH Schlitzohr [A] Z		
			WBE: -/9/8 Fk: 4,8/4/6/4		
ZW 108 R 108 E -/99/110 F -/-/- M -					
Züchter und Besitzer: Gertrud u. Karl-Heinz Klee, Hauptstr. 53, 35415 Pohlheim-Holzheim					

14	DE 01 06 106 13294 HE-KH A				DOS
	männlich		D		19.01.2023
WBE: -/8/8		WK: I			
ARR/ARR					
EMF: 90/39,0/389					
Gewicht:	WBE:	Index:	WKL:	Prämie:	
DE 01 06 105 12467 HE-KH [A] Z			DE 0109 9543 1561 BY-SI [A] E		
WBE: 8/9/8 WK: I			WBE: -/7/8 WK: I		
ARR/ARR			DE 01 06 104 44773 HE-KH gelb 65 [A] Z		
EMF: 140/41,8/270			WBE: -/7/7 Fk: 3,8/3/6/5		
ZW 87 R - E -/98/102 F 85/-/90/94 M -					
DE 01 06 105 12441 HE-KH [A] Z			DE 01 07 102 32090 RP-EN 028 [A] D		
WBE: 8/8/8 WK: I ARR/ARR			WBE: -/8/8 WK: I Prämie: lb Haus Düsse		
Fk: 3,0/3/7/6			DE 01 06 104 44767 HE-KH Schlitzohr [A] Z		
			WBE: -/9/8 Fk: 4,8/4/6/4		
ZW 108 R 108 E -/99/110 F -/-/- M -					
Züchter und Besitzer: Gertrud u. Karl-Heinz Klee, Hauptstr. 53, 35415 Pohlheim-Holzheim					

Dorperschaf, männlich

15	DE 01 06 106 13301 HE-KH A				DOS
	männlich		Z		28.01.2023
WBE: -/8/8 ARR/ARR EMF: 81/35,0/383					
Gewicht: WBE: Index: WKL: Prämie:					
DE 01 06 105 12467 HE-KH [A] Z WBE: 8/9/8 WK: I ARR/ARR EMF: 140/41,8/270 ZW 87 R - E -/98/102 F 85/-/90/94 M -			DE 0109 9543 1561 BY-SI [A] E WBE: -/7/8 WK: I DE 01 06 104 44773 HE-KH gelb 65 [A] Z WBE: -/7/7 Fk: 3,8/3/6/5		
DE 01 06 104 58029 HE-KH [A] Z WBE: -/8/8 WK: I ARR/ARR Fk: 4,0/4/6/6 ZW 82 R 86 E -/96/103 F 91/-/- M -			DE 01 06 103 82018 HE-ES [A] E WBE: -/7/7 WK: I Prämie: +Ib DE 01 06 103 49452 HE-KH [A] D WBE: -/8/8 Fk: 3,1/3/5/5		
Züchter und Besitzer: Gertrud u. Karl-Heinz Klee, Hauptstr. 53, 35415 Pohlheim-Holzheim					

16	DE 0109 9543 2252 BY-SI				DOS
	männlich		E		28.03.2023
ARR/ARQ ZW - R - E -/-/ F 91/-/- M -					
Gewicht: WBE: Index: WKL: Prämie:					
DE 0109 9543 1660 BY-SI Championat [A] E WBE: -/7/7 WK: I ARR/ARQ ZW 92 R 108 E -/96/91 F 87/-/- M 98			DE 0109 9543 0386 BY-SI Champion ET [A] WBE: -/8/7 WK: I DE 0109 9543 1000 BY-SI [A] Z WBE: -/8/8 Fk: 5,7/5/7/7		
DE 0109 9543 1672 BY-SI [A] Z WBE: -/8/7 WK: I Fk: 3,6/3/3/3 ZW 102 R 101 E -/108/95 F 102/-/- M 104			DE 0109 9543 0810 BY-SI [A] E WBE: -/9/8 WK: I DE 0109 9543 0410 BY-SI DE010995430344 ausgeriss E WBE: -/8/8 Fk: 6,9/8/15/15		
Züchter und Besitzer: Hermann Schuh, Oberndorf 45, 91472 Ipsheim					

HAUSTECHNIK AUS EINER HAND

INTELLIGENT, EFFIZIENT & KOMFORTABEL

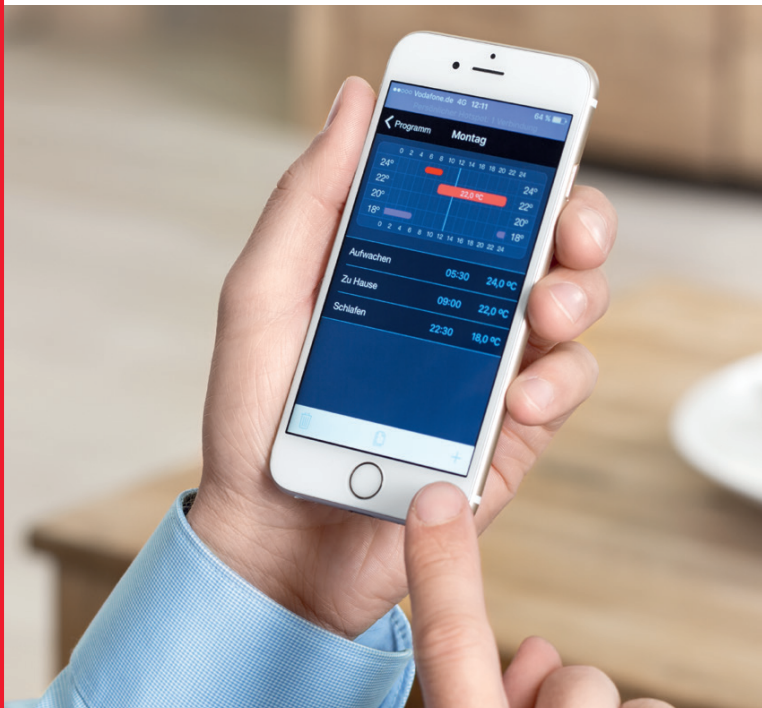

- Bau von Heizungsanlagen
- Wartungen und Notdienst
- Komplettbäder (Planung, Ausführung, Kontrolle) und Installationsarbeiten
- Smart Home Lösungen

Wentzel & Komet Haustechnik GmbH
Wiesenstraße 27 | 35428 Langgöns
Telefon: 06403 90470 | info@wentzel-komet.de
www.wentzel-komet.de

**WENTZEL &
KOMET**
Haustechnik

Dorperschaft, weiblich

17	DE 01 06 103 49446 HE-KH A				DOS
	weiblich		Z		06.01.2016
WBE: -/8/9		WK: I			
ARR/ARR					
Fk: 7,0/7/14/14					
ZW 89 R 88 E -/92/108		F 95/-/77/116 M -			
Gewicht:	WBE:	Index:	WKL:	Prämie:	
DE 01 07 101 97020 RP-HS	HS-Haro [A] D		DE 0109 9543 0010 BY-SI	Hermann [A] E	
WBE: -/8/7	WK: I Prämie: Ib Ilshofen		WBE: -/8/8	WK: I	
ARR/ARR			DE 01 07 101 66667	[A] Z	
EMF: 118/33,0/242/93			WBE: -/8/9	Fk: 6,3/7/13/12	
ZW 90 R 87 E -/91/107	F 98/-/80/113 M 109				
DE 01 06 102 92971 HE-KH	[A] D		DE 01 06 102 18369 HE-D	^ [A] Z	
WBE: -/8/8	WK: I		WBE: -/7/7	WK: I	
Fk: 4,2/4/7/6			DE 01 06 100 32209 HE-KH	Z	
			WBE: -/7/8	Fk: 5,6/10/20/20	
ZW 86 R 94 E -/89/97	F 99/-/-/ M -				
Züchter und Besitzer: Gertrud u. Karl-Heinz Klee, Hauptstr. 53, 35415 Pohlheim-Holzheim					

18	DE 01 06 104 14987 HE-KH A				DOS
	weiblich		Z		24.11.2016
WBE: 0/9/8		WK: I			
ARR/ARR					
Fk: 6,2/6/11/11		EMF: 130/35,0/238			
ZW 104 R 96 E -/105/111		F 103/-/96/99 M -			
Gewicht:	WBE:	Index:	WKL:	Prämie:	
DE 01 07 101 97020 RP-HS	HS-Haro [A] D		DE 0109 9543 0010 BY-SI	Hermann [A] E	
WBE: -/8/7	WK: I Prämie: Ib Ilshofen		WBE: -/8/8	WK: I	
ARR/ARR			DE 01 07 101 66667	[A] Z	
EMF: 118/33,0/242/93			WBE: -/8/9	Fk: 6,3/7/13/12	
ZW 90 R 87 E -/91/107	F 98/-/80/113 M 109				
DE 01 06 101 49444 HE-KH	[A] Z		HE86001 024084 HE-D	[A] E	
WBE: -/8/8	Prämie: +Ib		WBE: -/8/7	WK: I	
Fk: 8,0/10/19/16			DE 01 06 100 32153 HE-KH	[A] Z	
			WBE: -/8/7	Fk: 5,0/8/14/14	
ZW 95 R 102 E -/96/99	F 104/-/-/ M -				
Züchter und Besitzer: Gertrud u. Karl-Heinz Klee, Hauptstr. 53, 35415 Pohlheim-Holzheim					

Dorperschaft, weiblich

19	DE 01 06 104 44767 HE-KH A				DOS
Name: Schlitzohr	weiblich		Z		09.04.2018
WBE: -/9/8		WK: I			
ARR/ARR					
Fk: 4,8/4/6/4					
ZW 93 R 86 E -/108/111		F 92/-/99/81 M -			
Gewicht:	WBE:	Index:	WKL:	Prämie:	
DE 01 06 103 82018 HE-ES [A] E			BW76001 544 BW-D	David [A] E	
WBE: -/7/7 WK: I Prämie: +lb			WBE: 0/7/7 WK: I		
ARR/ARR			DE 01 06 101 32786 HE-ES [A] E		
EMF: 129/41,8/285			WBE: -/7/8 Fk: 9,7/12/15/15		
ZW 82 R 80 E -/97/105 F 92/-/111/61 M 101			Prämie: +la		
DE 01 06 104 14979 HE-KH [C] E			DE 01 07 101 97020 RP-HS HS-Haro [A] D		
WBE: 0/9/8 WK: I ARR/ARR			WBE: -/8/7 WK: I Prämie: lb Ilshofen		
Fk: 2,2/2/4/3			DE 01 06 103 49436 HE-KH [D] Z		
			WBE: -/8/8 Fk: 3,2/3/6/6		
ZW 95 R 92 E -/103/105 F 95/-/92/- M -					
Züchter und Besitzer: Gertrud u. Karl-Heinz Klee, Hauptstr. 53, 35415 Pohlheim-Holzheim					

20	DE 01 06 104 58010 HE-KH A				DOS
	weiblich		D		19.01.2019
WBE: -/8/9		WK: I			
ARR/ARR					
Fk: 4,0/4/4/4					
ZW 87 R 75 E -/99/115		F 91/-/92/89 M -			
Gewicht:	WBE:	Index:	WKL:	Prämie:	
DE 01 06 103 82018 HE-ES [A] E			BW76001 544 BW-D	David [A] E	
WBE: -/7/7 WK: I Prämie: +lb			WBE: 0/7/7 WK: I		
ARR/ARR			DE 01 06 101 32786 HE-ES [A] E		
EMF: 129/41,8/285			WBE: -/7/8 Fk: 9,7/12/15/15		
ZW 82 R 80 E -/97/105 F 92/-/111/61 M 101			Prämie: +la		
DE 01 06 103 49446 HE-KH [A] Z			DE 01 07 101 97020 RP-HS HS-Haro [A] D		
WBE: -/8/9 WK: I ARR/ARR			WBE: -/8/7 WK: I Prämie: lb Ilshofen		
Fk: 7,0/7/14/14			DE 01 06 102 92971 HE-KH [A] D		
			WBE: -/8/8 Fk: 4,2/4/7/6		
ZW 89 R 88 E -/92/108 F 95/-/77/116 M -					
Züchter und Besitzer: Gertrud u. Karl-Heinz Klee, Hauptstr. 53, 35415 Pohlheim-Holzheim					

Dorperschaft, weiblich

21	DE 01 06 104 58025 HE-KH C				DOS
	weiblich		E		29.01.2019
WBE: -/8/8		WK: I			
ARR/ARR					
Fk: 4,0/4/8/7					
ZW 101 R 96 E -/100/101		F 105-/113/82 M -			
Gewicht:	WBE:	Index:	WKL:	Prämie:	
DE 01 06 103 82018 HE-ES [A] E			BW76001 544 BW-D	David [A] E	
WBE: -/7/7 WK: I Prämie: +lb			WBE: 0/7/7 WK: I		
ARR/ARR			DE 01 06 101 32786 HE-ES [A] E		
EMF: 129/41,8/285			WBE: -/7/8 Fk: 9,7/12/15/15		
ZW 82 R 80 E -/97/105 F 92-/111/61 M 101			Prämie: +la		
DE 01 06 103 49432 HE-KH [D] D					
WBE: -/9/8 WK: I ARR/ARR					
Fk: 3,8/4/8/7					
ZW - R 102 E -/103/94 F 107/-/- M -					
Züchter und Besitzer: Gertrud u. Karl-Heinz Klee, Hauptstr. 53, 35415 Pohlheim-Holzheim					

22	DE 01 06 103 70072 HE-D A				DOS
Name: Fara	weiblich		Z		27.04.2019
WBE: -/9/9		WK: I			
ARR/ARR					
Fk: 3,8/5/8/6					
ZW 101 R 98 E -/110/109		F 88-/89/109 M -			
Gewicht:	WBE:	Index:	WKL:	Prämie:	
DE 01 13 002 65324 MV-SP ^ SP Inky [A] E			DE 01 13 001 88066 MV-SP	SP Ian [A] Z	
WBE: 9/9/8 WK: I Prämie: +laGS			WBE: -/9/8 WK: I		
ARR/ARR			DE 01 13 001 88092 MV-SP [A] Z		
EMF: 184/40,0/201			WBE: -/7/7 Fk: 9,1/10/13/11		
ZW 102 R 101 E -/102/106 F 97-/84/119 M -					
DE 01 06 102 92733 HE-D Fanny [A] Z			DE 01 07 101 01562 RP-BJ ^ BJ Titus [A] Z		
WBE: 8/8/8 WK: I Prämie: *lc *la RS			WBE: -/8/8 WK: I		
ARR/ARR Fk: 7,6/11/14/12			DE 01 06 102 18459 HE-D [A] Z		
ZW 92 R 92 E -/103/98 F 92-/89/109 M -			WBE: 7/8/8 Fk: 7,4/7/11/11		
Züchter und Besitzer: Frank Drössler, Lohborner Hof 1, 34454 Bad Arolsen Mengeringsh.					

Dorperschaft, weiblich

23	DE 01 06 103 70074 HE-D A				DOS
Name: Adina	weiblich		Z		02.05.2019
WBE: -/9/8		WK: I			
ARR/ARR					
Fk: 3,8/5/7/7					
ZW 98 R 93 E -/100/101		F 99/-/96/107 M -			
Gewicht:	WBE:	Index:	WKL:	Prämie:	
DE 01 13 002 65324 MV-SP	^ SP Inky [A] E		DE 01 13 001 88066 MV-SP	SP Ian [A] Z	
WBE: 9/9/8 WK: I Prämie: +laGS			WBE: -/9/8 WK: I		
ARR/ARR			DE 01 13 001 88092 MV-SP	[A] Z	
EMF: 184/40,0/201			WBE: -/7/7 Fk: 9,1/10/13/11		
ZW 102 R 101 E -/102/106 F 97/-/84/119 M -					
DE 01 06 102 92669 HE-D	Adele [A] Z		BW76001 544 BW-D	David [A] E	
WBE: 9/7/7 WK: I ARR/ARR			WBE: 0/7/7 WK: I		
Fk: 6,1/8/12/12			HE86001 024090 HE-D	[A] Z	
			WBE: -/7/7 Fk: 9,1/12/26/22		
ZW 80 R 90 E -/87/97 F 93/-/92/91 M -					
Züchter und Besitzer: Frank Drössler, Lohborner Hof 1, 34454 Bad Arolsen Mengersingsh.					

24	DE 0109 9543 1471 BY-SI A				DOS
Name: Christa	weiblich		E		08.05.2019
WBE: -/7/9		WK: I			
Fk: 2,4/1/2/2					
ZW 112 R 111 E -/99/118		F 98/-/-/ M 103			
Gewicht:	WBE:	Index:	WKL:	Prämie:	
DE 0109 9543 1118 BY-SI	[A] Z		DE 0109 9543 0386 BY-SI	Champion ET [A]	
WBE: -/7/8 WK: I			WBE: -/8/7 WK: I		
ARR/ARQ			DE 0109 9543 0413 BY-SI	[C] E	
ZW 106 R 108 E -/92/113 F 100/-/-/ M 101			WBE: -/7/7 Fk: 3,3/3/6/6		
DE 0109 9543 1308 BY-SI	[A] D		DE 0109 9543 0814 BY-SI	[A] E	
WBE: -/8/8 WK: I ARQ/ARQ			WBE: -/9/8 WK: I		
Fk: 5,0/5/6/6			DE 0109 9543 0635 BY-SI	DE010995431234 [C] E	
ZW 110 R 106 E -/107/111 F 99/-/-/ M 101			WBE: -/8/8 Fk: 6,3/7/13/13		
Züchter und Besitzer: Hermann Schuh, Oberndorf 45, 91472 Ipsheim					

Dorperschaft, weiblich

25	DE 01 06 105 12441 HE-KH A				DOS
	weiblich		Z		11.01.2020
WBE: 8/8/8		WK: I			
ARR/ARR					
Fk: 3,0/3/7/6					
ZW 108 R 108 E -/99/110		F -/-/- M -			
Gewicht:	WBE:	Index:	WKL:	Prämie:	
DE 01 07 102 32090 RP-EN 028 [A] D			DE 01 07 101 97083 RP-HS ^Artus [A] E		
WBE: -/8/8 WK: I Prämie: lb Haus Düsse			WBE: -/8/7 WK: I Prämie: la Sieger Haus Düsse		
ARR/ARR			DE 01 07 101 73105 RP-EN [A] Z		
EMF: 104/41,0/351/111			WBE: -/9/8 Fk: 6,1/5/14/14		
ZW 109 R 118 E -/90/103 F 104/-/105/102 M -					
DE 01 06 104 44767 HE-KH Schlitzohr [A] Z			DE 01 06 103 82018 HE-ES [A] E		
WBE: -/9/8 WK: I ARR/ARR			WBE: -/7/7 WK: I Prämie: +lb		
Fk: 4,8/4/6/4			DE 01 06 104 14979 HE-KH [C] E		
			WBE: 0/9/8 Fk: 2,2/2/4/3		
ZW 93 R 86 E -/108/111 F 92/-/99/81 M -					
Züchter und Besitzer: Gertrud u. Karl-Heinz Klee, Hauptstr. 53, 35415 Pohlheim-Holzheim					

26	DE 01 06 105 12442 HE-KH A				DOS
	weiblich		Z		12.01.2020
WBE: 9/9/9		WK: I			
ARR/ARR					
Fk: 3,0/3/5/5					
ZW 110 R 104 E -/103/115		F -/-/- M -			
Gewicht:	WBE:	Index:	WKL:	Prämie:	
DE 01 07 102 32090 RP-EN 028 [A] D			DE 01 07 101 97083 RP-HS ^Artus [A] E		
WBE: -/8/8 WK: I Prämie: lb Haus Düsse			WBE: -/8/7 WK: I Prämie: la Sieger Haus Düsse		
ARR/ARR			DE 01 07 101 73105 RP-EN [A] Z		
EMF: 104/41,0/351/111			WBE: -/9/8 Fk: 6,1/5/14/14		
ZW 109 R 118 E -/90/103 F 104/-/105/102 M -					
DE 01 06 104 44766 HE-KH gelb 56 [A] Z			DE 01 06 103 82018 HE-ES [A] E		
WBE: -/8/8 WK: I ARR/ARR			WBE: -/7/7 WK: I Prämie: +lb		
Fk: 3,9/3/6/4			DE 01 06 104 14982 HE-KH [A] Z		
			WBE: 0/8/8 Fk: 5,2/5/10/7		
ZW 92 R 88 E -/99/108 F 98/-/97/85 M -					
Züchter und Besitzer: Gertrud u. Karl-Heinz Klee, Hauptstr. 53, 35415 Pohlheim-Holzheim					

Dorperschaft, weiblich

27	DE 01 06 105 12450 HE-KH A				DOS
	weiblich		Z		14.03.2020
WBE: 8/9/8		WK: I			
ARR/ARR					
Fk: 2,9/3/5/4					
ZW 100 R 103 E -/100/106		F 97/-/97/95 M -			
Gewicht:	WBE:	Index:	WKL:	Prämie:	
DE 01 07 102 32090 RP-EN 028 [A] D			DE 01 07 101 97083 RP-HS ^Artus [A] E		
WBE: -/8/8 WK: I Prämie: lb Haus Düsse			WBE: -/8/7 WK: I Prämie: la Sieger Haus Düsse		
ARR/ARR			DE 01 07 101 73105 RP-EN [A] Z		
EMF: 104/41,0/351/111			WBE: -/9/8 Fk: 6,1/5/14/14		
ZW 109 R 118 E -/90/103 F 104/-/105/102 M -					
DE 01 06 104 58029 HE-KH [A] Z			DE 01 06 103 82018 HE-ES [A] E		
WBE: -/8/8 WK: I ARR/ARR			WBE: -/7/7 WK: I Prämie: +lb		
Fk: 4,0/4/6/6			DE 01 06 103 49452 HE-KH [A] D		
			WBE: -/8/8 Fk: 3,1/3/5/5		
ZW 82 R 86 E -/96/103 F 91/-/-/ M -					
Züchter und Besitzer: Gertrud u. Karl-Heinz Klee, Hauptstr. 53, 35415 Pohlheim-Holzheim					

28	DE 01 06 105 53437 HE-KH A				DOS
Name: Lotte	weiblich		D		12.01.2021
WBE: 8/8/8		WK: I			
ARR/ARR					
Fk: 2,0/1/1/1					
ZW 93 R 89 E -/94/100		F -/-/- M -			
Gewicht:	WBE:	Index:	WKL:	Prämie:	
DE 0109 9543 1561 BY-SI [A] E			DE 0109 9543 0387 BY-SI Jokerboy ET [A]		
WBE: -/7/8 WK: I			WBE: -/8/8 WK: I		
ARR/ARR			DE 0109 9543 1687 BY-SI [A] E		
			WBE: -/7/7 Fk: 6,9/9/10/10		
ZW 92 R 95 E -/98/98 F 92/-/89/109 M -					
DE 01 06 104 14970 HE-KH [A] Z			DE 01 07 101 97020 RP-HS HS-Haro [A] D		
WBE: 0/8/8 WK: I Prämie: +lb ARR/ARR			WBE: -/8/7 WK: I Prämie: lb Ilshofen		
Fk: 4,2/4/8/8			DE 01 06 102 92966 HE-KH [A] Z		
			WBE: -/9/8 Fk: 6,0/5/9/9		
ZW 83 R 90 E -/90/98 F 96/-/74/- M -			Prämie: +la		
Züchter und Besitzer: Gertrud u. Karl-Heinz Klee, Hauptstr. 53, 35415 Pohlheim-Holzheim					

Dorperschaft, weiblich

29		DE 01 06 105 14769 HE-ST A			DOS
		weiblich	Z		04.03.2021
WBE: -/8/8	WK: I				
Fk: 1,9/2/3/3					
ZW - R 99 E -/95/99	F -/-/- M -				
Gewicht:	WBE:	Index:	WKL:	Prämie:	
DE 01 07 102 78092 RP-EN Bodo [A] E		DE 01 07 102 32078 RP-EN 098 [A] Z			
WBE: -/8/7		WBE: -/9/8 WK: I			
EMF: 107/40,0/327		DE 01 07 200 01116 RP-EN 019 /+ [A] Z			
ZW 94 R 97 E -/100/102 F 99/-/-/94 M -		WBE: 9/8/8 Fk: 5,4/5/9/9		Prämie: Ic 2017	
DE 01 06 103 23635 HE-ST Greta [A] Z		DE 01 07 101 73175 RP-EN 95 [A] Z			
WBE: -/8/8 WK: I		WBE: -/8/7 WK: I			
Fk: 7,2/7/12/12		DE 01 06 103 37651 HE-ST Gilla [A] Z			
ZW - R 98 E -/93/- F 105/-/-/ M -		WBE: -/8/8 Fk: 7,1/6/12/12			
Züchter: ZG Steffens, Holzheimer Str. 47, 35428 Langgöns					
Besitzer: Tina Wagner-Winter, Auweg 20, 35236 Breidenbach					

30		DE 01 06 105 14767 HE-ST A			DOS
		weiblich	Z		09.03.2021
WBE: -/8/8	WK: I				
Fk: 2,1/2/2/2					
ZW 94 R 92 E -/95/100	F 102/-/-/ M -				
Gewicht:	WBE:	Index:	WKL:	Prämie:	
DE 01 07 102 78092 RP-EN Bodo [A] E		DE 01 07 102 32078 RP-EN 098 [A] Z			
WBE: -/8/7		WBE: -/9/8 WK: I			
EMF: 107/40,0/327		DE 01 07 200 01116 RP-EN 019 /+ [A] Z			
ZW 94 R 97 E -/100/102 F 99/-/-/94 M -		WBE: 9/8/8 Fk: 5,4/5/9/9		Prämie: Ic 2017	
DE 01 06 104 30554 HE-ST Gisela [A] E		DE 01 07 101 73175 RP-EN 95 [A] Z			
WBE: -/9/8 WK: I		WBE: -/8/7 WK: I			
Fk: 4,0/3/5/5		DE 01 06 103 23635 HE-ST Greta [A] Z			
ZW - R 95 E -/-/ F 106/-/-/ M -		WBE: -/8/8 Fk: 7,2/7/12/12			
Züchter: ZG Steffens, Holzheimer Str. 47, 35428 Langgöns					
Besitzer: Tina Wagner-Winter, Auweg 20, 35236 Breidenbach					

Dorperschaf, weiblich

31	DE 01 06 105 53455 HE-KH A				DOS
	weiblich		Z		17.01.2022
WBE: 8/8/9		WK: I			
ARR/ARR					
Fk: 1,2/1/1/1					
ZW - R 96 E -/101/114		F -/-/- M -			
Gewicht:	WBE:	Index:	WKL:	Prämie:	
DE 01 06 104 58043 HE-KH [A] Z			DE 01 06 103 82018 HE-ES [A] E		
WBE: 9/9/8 WK: I			WBE: -/7/7 WK: I Prämie: +Ib		
ARR/ARR			DE 01 06 104 14987 HE-KH [A] Z		
EMF: 191/65,0/319			WBE: 0/9/8 Fk: 6,2/6/11/11		
ZW 95 R 89 E -/100/106 F 102-/106/80 M -					
DE 01 06 105 12441 HE-KH [A] Z			DE 01 07 102 32090 RP-EN 028 [A] D		
WBE: 8/8/8 WK: I ARR/ARR			WBE: -/8/8 WK: I Prämie: Ib Haus Düsse		
Fk: 3,0/3/7/6			DE 01 06 104 44767 HE-KH Schlitzohr [A] Z		
			WBE: -/9/8 Fk: 4,8/4/6/4		
ZW 108 R 108 E -/99/110 F -/-/- M -					
Züchter und Besitzer: Gertrud u. Karl-Heinz Klee, Hauptstr. 53, 35415 Pohlheim-Holzheim					

32	DE 01 06 105 53470 HE-KH A				DOS
	weiblich		Z		19.01.2022
WBE: 7/8/8		WK: I			
ARR/ARR					
Fk: 1,2/1/1/0					
ZW - R - E -/101/105		F -/-/- M -			
Gewicht:	WBE:	Index:	WKL:	Prämie:	
DE 01 06 105 12439 HE-KH [A] Z			DE 01 07 102 32090 RP-EN 028 [A] D		
WBE: 8/9/8 WK: I			WBE: -/8/8 WK: I Prämie: Ib Haus Düsse		
ARR/ARR			DE 01 06 104 44761 HE-KH gelb 50 [A] V		
EMF: 191/61,0/298			WBE: -/8/8 Fk: 3,8/3/6/6		
ZW 109 R 105 E -/104/111 F 102-/107/89 M -					
DE 01 06 104 58025 HE-KH [C] E			DE 01 06 103 82018 HE-ES [A] E		
WBE: -/8/8 WK: I ARR/ARR			WBE: -/7/7 WK: I Prämie: +Ib		
Fk: 4,0/4/8/7			DE 01 06 103 49432 HE-KH [D] D		
			WBE: -/9/8 Fk: 3,8/4/8/7		
ZW 101 R 96 E -/100/101 F 105-/113/82 M -					
Züchter: Gertrud u. Karl-Heinz Klee, Hauptstr. 53, 35415 Pohlheim-Holzheim Besitzer: Tina Wagner-Winter, Auweg 20, 35236 Breidenbach					

Dorperschaft, weiblich

33	DE 01 06 105 60397 HE-D A			DOS
Name: Fenja	weiblich		Z	23.01.2022
WBE: -/8/9		WK: I		
ARR/ARR				
Fk: 1,1/1/1/1		EMF: 106/37,5/322		
US-EMF: 37.3/4.6		ZW 109 R 85 E -/106/116	F 105-/107/97 M -	
Gewicht:	WBE:	Index:	WKL:	Prämie:
DE 01 07 103 46434 RP-HS	^ Max [A] Z		DE 01 14 003 89882 SN-UK	^ Mars 152457 [A] E
WBE: -/8/9	Prämie: I a Landessieger		WBE: 9/9/8	
ARR/ARR			DE 01 07 102 51873 RP-HS	[A] Z
EMF: 104/48,0/423			WBE: -/7/8	Fk: 4,4/4/7/7
ZW 112 R 87 E -/105/109 F 109-/121/92 M -				
DE 01 06 103 70067 HE-D	Fee [A] E		DE 01 13 002 65324 MV-SP	^ SP Inky [A] E
WBE: 9/9/9	WK: I ARR/ARR		WBE: 9/9/8	WK: I Prämie: +laGS
Fk: 4,0/5/8/8			DE 01 06 102 92660 HE-D	Finka [A] E
			WBE: 8/8/8	Fk: 6,4/6/6/6
ZW 107 R 89 E -/105/114 F 106-/94/109 M -				
Züchter und Besitzer: Frank Drössler, Lohborner Hof 1, 34454 Bad Arolsen Mengeringshs.				

34	DE 01 07 103 86075 RP-JK			DOS
Name: Frieda	weiblich		E	28.03.2022
ARR/ARR				
EMF: 78/22,0/231				
US-EMF: 20.3/3.7		ZW 86 R - E -/-	F 94-/97/83 M -	
Gewicht:	WBE:	Index:	WKL:	Prämie:
DE 01 07 103 25159 RP-EN	^ 117 [A] Z		DE 01 08 007 72180 BW-L	^ Fred [A] Z
WBE: 9/8/8	WK: I		WBE: -/8/7	WK: I
ARR/ARR			DE 01 07 102 78041 RP-EN	029 /+ [A] D
EMF: 89/35,0/339			WBE: 9/8/7	Fk: 4,7/4/7/7
ZW 109 R 121 E -/102/101 F 106-/124/62 M 90			Prämie: Ie 2017	
DE 01 07 103 49519 RP-SH	[A] Z		DE 01 07 200 01118 RP-EN	041 [A] Z
WBE: -/7/8	WK: I		WBE: -/9/8	WK: I Prämie: Ib Düsse 2018
Fk: 1,4/1/1/1			DE 01 07 102 78085 RP-EN	71 [A] E
			WBE: -/8/8	Fk: 3,5/3/5/5
ZW 105 R 102 E -/102/117 F 98-/92/100 M -				
Züchter und Besitzer: Mario Jung, Hauptstraße 29, 57629 Kundert				

Dorperschaf, weiblich

35	DE 01 07 103 86078 RP-JK			DOS
	weiblich		Z	30.03.2022
ARR/ARR				
EMF: 76/20,0/230				
US-EMF: 19.1/3.3	ZW 89 R - E -/-		F 98/-/98/84 M -	
Gewicht:	WBE:	Index:	WKL:	Prämie:
DE 01 07 103 25159 RP-EN ^ 117 [A] Z	WBE: 9/8/8 WK: I		DE 01 08 007 72180 BW-L ^ Fred [A] Z	WBE: -/8/7 WK: I
ARR/ARR			DE 01 07 102 78041 RP-EN 029 /+ [A] D	WBE: 9/8/7 Fk: 4,7/4/7/7
EMF: 89/35,0/339			Prämie: Ie 2017	
ZW 109 R 121 E -/102/101 F 106/-/124/62 M 90				
DE 01 07 103 49554 RP-SH [A] Z	WBE: -/7/7 WK: I		DE 01 07 200 01118 RP-EN 041 [A] Z	WBE: -/9/8 WK: I Prämie: Ib Düsse 2018
Fk: 2,2/2/3/3			DE 01 07 102 29119 RP-EN [A] Z	WBE: -/8/8 Fk: 3,7/3/5/5
ZW 98 R 107 E -/98/105 F 98/-/94/94 M 115				
Züchter und Besitzer: Mario Jung, Hauptstraße 29, 57629 Kundert				

36	DE 01 06 105 60406 HE-D A			DOS
Name: Adriana	weiblich		E	24.06.2022
WBE: 8/8/9	WK: I			
ARR/ARR				
EMF: 95/34,0/311				
ZW 112 R - E -/103/108			F 105/-/- M -	
Gewicht:	WBE:	Index:	WKL:	Prämie:
DE 01 07 103 46434 RP-HS ^ Max [A] Z	WBE: -/8/9 Prämie: I a Landessieger		DE 01 14 003 89882 SN-UK ^ Mars 152457 [A] E	WBE: 9/9/8
ARR/ARR			DE 01 07 102 51873 RP-HS [A] Z	WBE: -/7/8 Fk: 4,4/4/7/7
EMF: 104/48,0/423				
ZW 112 R 87 E -/105/109 F 109/-/121/92 M -				
DE 01 06 103 70074 HE-D Adina [A] Z	WBE: -/9/8 WK: I ARR/ARR		DE 01 13 002 65324 MV-SP ^ SP Inky [A] E	WBE: 9/9/8 WK: I Prämie: +IaGS
Fk: 3,8/5/7/7			DE 01 06 102 92669 HE-D Adele [A] Z	WBE: 9/7/7 Fk: 6,1/8/12/12
ZW 98 R 93 E -/100/101 F 99/-/96/107 M -				
Züchter und Besitzer: Frank Drössler, Lohborner Hof 1, 34454 Bad Arolsen Mengeringsh.				

Dorperschaft, weiblich

37	DE 01 06 105 60428 HE-D A				DOS
Name: Maria	weiblich		Z		13.07.2022
WBE: 8/8/8		WK: I			
ARR/ARR					
EMF: 103/33,0/282					
ZW 107 R - E -/96/99		F 110/-/111/99 M -			
Gewicht:	WBE:	Index:	WKL:	Prämie:	
DE 01 07 103 46434 RP-HS	^ Max [A] Z		DE 01 14 003 89882 SN-UK	^ Mars 152457 [A] E	
WBE: -/8/9	Prämie: I a Landessieger		WBE: 9/9/8		
ARR/ARR			DE 01 07 102 51873 RP-HS	[A] Z	
EMF: 104/48,0/423			WBE: -/7/8	Fk: 4,4/4/7/7	
ZW 112 R 87 E -/105/109	F 109/-/121/92 M -				
DE 01 06 103 70052 HE-D	Maja [A] Z		DE 01 13 002 65324 MV-SP	^ SP Inky [A] E	
WBE: 9/8/7	WK: I ARR/ARR		WBE: 9/9/8	WK: I Prämie: +laGS	
Fk: 4,4/5/8/8			DE 01 06 102 18507 HE-D	Margit [A] E	
			WBE: 8/7/8	Fk: 7,0/8/11/10	
ZW 89 R 94 E -/89/95	F 98/-/92/106 M -				
Züchter und Besitzer: Frank Drössler, Lohborner Hof 1, 34454 Bad Arolsen Mengeringshs.					

38	DE 01 06 106 13289 HE-KH A				DOS
	weiblich		Z		16.01.2023
WBE: -/7/7		WK: I			
ARR/ARR					
EMF: 93/25,0/226					
Gewicht:	WBE:	Index:	WKL:	Prämie:	
DE 01 06 105 12467 HE-KH	[A] Z		DE 0109 9543 1561 BY-SI	[A] E	
WBE: 8/9/8	WK: I		WBE: -/7/8	WK: I	
ARR/ARR			DE 01 06 104 44773 HE-KH	gelb 65 [A] Z	
EMF: 140/41,8/270			WBE: -/7/7	Fk: 3,8/3/6/5	
ZW 87 R - E -/98/102	F 85/-/90/94 M -				
DE 01 06 103 49446 HE-KH	[A] Z		DE 01 07 101 97020 RP-HS	HS-Haro [A] D	
WBE: -/8/9	WK: I ARR/ARR		WBE: -/8/7	WK: I Prämie: Ib Ilshofen	
Fk: 7,0/7/14/14			DE 01 06 102 92971 HE-KH	[A] D	
			WBE: -/8/8	Fk: 4,2/4/7/6	
ZW 89 R 88 E -/92/108	F 95/-/77/116 M -				
Züchter und Besitzer: Gertrud u. Karl-Heinz Klee, Hauptstr. 53, 35415 Pohlheim-Holzheim					

Dorperschaft, weiblich

39		DE 01 06 106 13291 HE-KH A			DOS
		weiblich	Z		17.01.2023
WBE: -/8/8		WK: I			
ARR/ARR					
EMF: 92/34,0/326					
Gewicht: WBE: Index: WKL: Prämie:					
DE 01 06 105 12467 HE-KH [A] Z			DE 0109 9543 1561 BY-SI [A] E		
WBE: 8/9/8 WK: I			WBE: -/7/8 WK: I		
ARR/ARR			DE 01 06 104 44773 HE-KH gelb 65 [A] Z		
EMF: 140/41,8/270			WBE: -/7/7 Fk: 3,8/3/6/5		
ZW 87 R - E -/98/102 F 85/-/90/94 M -					
DE 01 06 105 12442 HE-KH [A] Z			DE 01 07 102 32090 RP-EN 028 [A] D		
WBE: 9/9/9 WK: I ARR/ARR			WBE: -/8/8 WK: I Prämie: lb Haus Düsse		
Fk: 3,0/3/5/5			DE 01 06 104 44766 HE-KH gelb 56 [A] Z		
ZW 110 R 104 E -/103/115 F -/-/- M -					
ZW 110 R 104 E -/103/115 F -/-/- M -					
Züchter und Besitzer: Gertrud u. Karl-Heinz Klee, Hauptstr. 53, 35415 Pohlheim-Holzheim					

40		DE 01 06 106 13292 HE-KH A			DOS
		weiblich	E		17.01.2023
WBE: -/8/8		WK: I			
ARR/ARR					
EMF: 92/40,0/380					
Gewicht: WBE: Index: WKL: Prämie:					
DE 01 06 105 12467 HE-KH [A] Z			DE 0109 9543 1561 BY-SI [A] E		
WBE: 8/9/8 WK: I			WBE: -/7/8 WK: I		
ARR/ARR			DE 01 06 104 44773 HE-KH gelb 65 [A] Z		
EMF: 140/41,8/270			WBE: -/7/7 Fk: 3,8/3/6/5		
ZW 87 R - E -/98/102 F 85/-/90/94 M -					
DE 01 06 105 12443 HE-KH [A] Z			DE 01 07 102 32090 RP-EN 028 [A] D		
WBE: 8/8/7 WK: I ARR/ARR			WBE: -/8/8 WK: I Prämie: lb Haus Düsse		
Fk: 3,0/3/4/4			DE 01 06 104 44766 HE-KH gelb 56 [A] Z		
ZW 95 R 98 E -/92/100 F 101/-/101/94 M -					
ZW 95 R 98 E -/92/100 F 101/-/101/94 M -					
Züchter und Besitzer: Gertrud u. Karl-Heinz Klee, Hauptstr. 53, 35415 Pohlheim-Holzheim					

Dorperschaft, weiblich

41	DE 01 06 106 13295 HE-KH A				DOS
	weiblich		E		19.01.2023
WBE: -/8/8		WK: I			
ARR/ARR					
EMF: 90/39,0/378					
Gewicht:	WBE:	Index:	WKL:	Prämie:	
DE 01 06 105 12467 HE-KH [A] Z			DE 0109 9543 1561 BY-SI [A] E		
WBE: 8/9/8 WK: I			WBE: -/7/8 WK: I		
ARR/ARR			DE 01 06 104 44773 HE-KH gelb 65 [A] Z		
EMF: 140/41,8/270			WBE: -/7/7 Fk: 3,8/3/6/5		
ZW 87 R - E -/98/102 F 85/-/90/94 M -					
DE 01 06 104 58010 HE-KH [A] D			DE 01 06 103 82018 HE-ES [A] E		
WBE: -/8/9 WK: I ARR/ARR			WBE: -/7/7 WK: I Prämie: +Ib		
Fk: 4,0/4/4/4			DE 01 06 103 49446 HE-KH [A] Z		
			WBE: -/8/9 Fk: 7,0/7/14/14		
ZW 87 R 75 E -/99/115 F 91/-/92/89 M -					
Züchter und Besitzer: Gertrud u. Karl-Heinz Klee, Hauptstr. 53, 35415 Pohlheim-Holzheim					

42	DE 01 06 106 13297 HE-KH A				DOS
	weiblich		Z		20.01.2023
WBE: -/8/8		WK: I			
ARR/ARR					
EMF: 89/28,0/270					
Gewicht:	WBE:	Index:	WKL:	Prämie:	
DE 01 06 105 12467 HE-KH [A] Z			DE 0109 9543 1561 BY-SI [A] E		
WBE: 8/9/8 WK: I			WBE: -/7/8 WK: I		
ARR/ARR			DE 01 06 104 44773 HE-KH gelb 65 [A] Z		
EMF: 140/41,8/270			WBE: -/7/7 Fk: 3,8/3/6/5		
ZW 87 R - E -/98/102 F 85/-/90/94 M -					
DE 01 06 104 58025 HE-KH [C] E			DE 01 06 103 82018 HE-ES [A] E		
WBE: -/8/8 WK: I ARR/ARR			WBE: -/7/7 WK: I Prämie: +Ib		
Fk: 4,0/4/8/7			DE 01 06 103 49432 HE-KH [D] D		
			WBE: -/9/8 Fk: 3,8/4/8/7		
ZW 101 R 96 E -/100/101 F 105/-/113/82 M -					
Züchter und Besitzer: Gertrud u. Karl-Heinz Klee, Hauptstr. 53, 35415 Pohlheim-Holzheim					

Dorperschaft, weiblich

43		DE 01 06 106 13299 HE-KH A			DOS
weiblich		D			22.01.2023
WBE: -/8/8					
ARR/ARR					
EMF: 87/32,0/322					
Gewicht:	WBE:	Index:	WKL:	Prämie:	
DE 01 06 105 12467 HE-KH [A] Z			DE 0109 9543 1561 BY-SI [A] E		
WBE: 8/9/8 WK: I			WBE: -/7/8 WK: I		
ARR/ARR			DE 01 06 104 44773 HE-KH gelb 65 [A] Z		
EMF: 140/41,8/270			WBE: -/7/7 Fk: 3,8/3/6/5		
ZW 87 R - E -/98/102 F 85/-/90/94 M -					
DE 01 06 104 14987 HE-KH [A] Z			DE 01 07 101 97020 RP-HS HS-Haro [A] D		
WBE: 0/9/8 WK: I ARR/ARR			WBE: -/8/7 WK: I Prämie: lb Ilshofen		
Fk: 6,2/6/11/11			DE 01 06 101 49444 HE-KH [A] Z		
			WBE: -/8/8 Fk: 8,0/10/19/16		
ZW 104 R 96 E -/105/111 F 103/-/96/99 M -			Prämie: +lb		
Züchter und Besitzer: Gertrud u. Karl-Heinz Klee, Hauptstr. 53, 35415 Pohlheim-Holzheim					

44		DE 01 06 106 13300 HE-KH A			DOS
weiblich		D			22.01.2023
WBE: -/8/8		WK: I			
ARR/ARR					
EMF: 87/34,0/345					
Gewicht:	WBE:	Index:	WKL:	Prämie:	
DE 01 06 105 12467 HE-KH [A] Z			DE 0109 9543 1561 BY-SI [A] E		
WBE: 8/9/8 WK: I			WBE: -/7/8 WK: I		
ARR/ARR			DE 01 06 104 44773 HE-KH gelb 65 [A] Z		
EMF: 140/41,8/270			WBE: -/7/7 Fk: 3,8/3/6/5		
ZW 87 R - E -/98/102 F 85/-/90/94 M -					
DE 01 06 104 14987 HE-KH [A] Z			DE 01 07 101 97020 RP-HS HS-Haro [A] D		
WBE: 0/9/8 WK: I ARR/ARR			WBE: -/8/7 WK: I Prämie: lb Ilshofen		
Fk: 6,2/6/11/11			DE 01 06 101 49444 HE-KH [A] Z		
			WBE: -/8/8 Fk: 8,0/10/19/16		
ZW 104 R 96 E -/105/111 F 103/-/96/99 M -			Prämie: +lb		
Züchter und Besitzer: Gertrud u. Karl-Heinz Klee, Hauptstr. 53, 35415 Pohlheim-Holzheim					

Dorperschaft, weiblich

45	DE 01 06 106 13302 HE-KH A				DOS
	weiblich		Z		28.01.2023
WBE: -/8/8 ARR/ARR EMF: 81/37,0/407					
Gewicht:	WBE:	Index:	WKL:	Prämie:	
DE 01 06 105 12467 HE-KH [A] Z WBE: 8/9/8 WK: I ARR/ARR EMF: 140/41,8/270 ZW 87 R - E -/98/102 F 85/-/90/94 M -			DE 0109 9543 1561 BY-SI [A] E WBE: -/7/8 WK: I		
			DE 01 06 104 44773 HE-KH gelb 65 [A] Z WBE: -/7/7 Fk: 3,8/3/6/5		
DE 01 06 104 58029 HE-KH [A] Z WBE: -/8/8 WK: I ARR/ARR Fk: 4,0/4/6/6 ZW 82 R 86 E -/96/103 F 91/-/-/ M -			DE 01 06 103 82018 HE-ES [A] E WBE: -/7/7 WK: I Prämie: +lb		
			DE 01 06 103 49452 HE-KH [A] D WBE: -/8/8 Fk: 3,1/3/5/5		
Züchter und Besitzer: Gertrud u. Karl-Heinz Klee, Hauptstr. 53, 35415 Pohlheim-Holzheim					



— **KLEE** —
Malermesterbetrieb



1 Adresse

Malermesterbetrieb Klee
Beune 18
35415 Pohlheim

2 Kontakt

☎ 06004 9 16 68 11

📱 0175 9 31 31 45

✉ info@malerbetrieb-kee.de

🏠 www.malerbetrieb-kee.de

📷 [malerbetrieb_kee](https://www.instagram.com/malerbetrieb_kee)

LEISTUNGEN

- Tapezierarbeiten
- Dekorative Wandgestaltung
- Lackierarbeiten

- Trockenbau
- Fassadengestaltung
- Bodenbeschichtung

Texel, männlich

46	DE 01 05 109 60615 NW-BA A			TEX
Name: ^ Valentino	männlich	Z	07.02.2021	
WBE: 7/8/7	WK: I	Prämie: +		
ARR/ARR* G/*				
EMF: 107/58,0/505				
US-EMF: 33.8/5.9				
ZW 97 R - E 105/97/-	F 107/-/94/99 M -			
Gewicht:	WBE:	Index:	WKL:	Prämie:
DE 01 01 101 95415 LK	^ Nils [A] Z		DE 01 01 101 80721 SO	VENEZIO [A] E
WBE: 8/8/8 WK: I			WBE: 8/8/8	
ARR/ARR* G/G			DE 01 01 101 70512 LK	UTAH [A] Z
EMF: 479/112,0/225			WBE: 8/8/8 Fk: 5,1/5/11/11	
ZW 100 R 105 E 100/94/98 F 104/-/103/96 M -				
DE 01 05 107 44707 NW-BA	[A] Z		DE 0109 9131 0134 BY-MM	^ Jumper [A] D
WBE: 8/8/8 WK: I ARR/ARR* G/*			WBE: 7/7/7 WK: I Prämie: F	
Fk: 5,9/6/12/11			DE 01 05 106 99421 NW-BA	[A] D
			WBE: 8/8/8 Fk: 3,1/3/7/7	
ZW 101 R 99 E 112/102/99 F 116/-/81/109 M -				
Züchter: Bernd Brüggemann, Im Seebrock 88, 59227 Ahlen				
Besitzer: Gebhard Hoffmann, Buchenstr. 11, 56412 Heilberscheid				

47	DE 01 07 103 88289 RP-H			TEX
	männlich	D	15.02.2023	
ARR/ARR* G/*				
EMF: 97/51,8/493				
US-EMF: 33.7/8.1				
ZW 119 R - E -/-	F 118/-/120/93 M -			
Gewicht:	WBE:	Index:	WKL:	Prämie:
LU22294 3	Chris [A] Z		LU21220 2	[A] D
WBE: 7/9/8 WK: I			LU21252 4	[A] Z
ARR/ARR			Fk: 2,0/1/2/2	
EMF: 193/68,0/332				
ZW 115 R 86 E 95/115/107 F 113/-/112/105 M -				
DE 01 07 102 94746 RP-H	[A] Z		DE 01 06 103 54398 HE-HW	^ Neptun [A] Z
WBE: 8/8/9 ARR/ARR* G/*			WBE: 7/8/8 WK: I	
Fk: 5,1/5/11/11			DE 01 07 102 34325 RP-H	[A] Z
			WBE: 7/8/8 Fk: 6,0/5/10/10	
ZW 119 R 103 E 97/111/124 F 105/-/115/87 M -				
Züchter und Besitzer: Gebhard Hoffmann, Buchenstr. 11, 56412 Heilberscheid				

Texel, weiblich

48	DE 01 07 103 32800 RP-H A				TEX
	weiblich		Z		04.02.2019
WBE: 8/9/8		WK: I			
ARR/ARR* G/*					
Fk: 4,0/4/6/6		EMF: 108/46,5/394			
US-EMF: 36.0/5.4		ZW 109 R 96 E 96/112/111		F 95/-/109/98 M -	
Gewicht:	WBE:	Index:	WKL:	Prämie:	
DE 01 06 103 54398 HE-HW	^ Neptun [A] Z		DE 01 07 102 56325 RP-H	Nico [A] Z	
WBE: 7/8/8 WK: I			WBE: 7/8/8 WK: I		
ARR/ARR G/G			DE 01 06 101 66182 HE-HW	[A] D	
EMF: 91/45,0/451			WBE: 8/8/8 Fk: 6,1/6/12/10		
ZW 115 R 100 E 98/111/119 F 105/-/100/106 M -					
DE 01 07 101 96435 RP-H	[A] Z		DE 01 07 100 19136 RP-H	^ H Felix [A] Z	
WBE: 8/8/8 ARR/ARR G/*			WBE: 8/8/7 Prämie: * Ib		
Fk: 7,0/7/13/13			DE 01 07 100 84372 RP-H	H [A] Z	
			WBE: 8/8/8 Fk: 6,0/6/11/11		
ZW 110 R 101 E 95/109/105 F 99/-/117/92 M -					
Züchter und Besitzer: Gebhard Hoffmann, Buchenstr. 11, 56412 Heilberscheid					

49	DE 01 07 103 32777 RP-H A				TEX
	weiblich		Z		08.02.2019
WBE: 8/8/8		WK: I			
ARR/ARR* G/*					
Fk: 4,0/4/6/6		EMF: 104/41,1/357			
US-EMF: 32.1/4.8		ZW 101 R 84 E 94/99/103		F 105/-/110/99 M -	
Gewicht:	WBE:	Index:	WKL:	Prämie:	
DE 01 07 102 56319 RP-H	^ Felipe [A] Z		DE 01 07 100 19136 RP-H	^ H Felix [A] Z	
WBE: 8/7/8 WK: I Prämie: Ia+S*			WBE: 8/8/7 Prämie: * Ib		
ARR/ARR G/G			DE 01 07 100 84389 RP-H	H [A] Z	
EMF: 106/49,5/433/109			WBE: 7/8/9 Fk: 7,2/7/12/12		
ZW 84 R 82 E 96/102/106 F 85/-/96/90 M -					
DE 01 07 102 94702 RP-H	[A] Z		DE 0109 9131 0137 BY-MM	^ Jupiter [A] Z	
WBE: 7/8/8 ARR/ARR* G/*			WBE: 7/8/7 WK: I Prämie: I c Haus Düsse		
Fk: 5,0/5/8/8			DE 01 07 101 96431 RP-H	[A] Z	
			WBE: 6/8/7 Fk: 8,0/8/14/14		
ZW 105 R 91 E 90/93/95 F 118/-/113/103 M -					
Züchter und Besitzer: Gebhard Hoffmann, Buchenstr. 11, 56412 Heilberscheid					

Texel, weiblich

50	DE 01 07 103 32861 RP-H A				TEX
	weiblich		Z		03.02.2020
WBE: 8/8/9					
ARR/ARR* G/*					
Fk: 2,1/2/3/3					
EMF: 107/46,1/393					
US-EMF: 34.0/5.8					
ZW 107 R 88 E 103/103/118					
F 96/-/115/93 M -					
Gewicht: WBE: Index: WKL: Prämie:					
DE 01 05 108 20111 NW-TM ^ Komet [A] Z			DE 01 05 107 44649 NW-BA ^ Keitum [A] Z		
WBE: 8/8/8 WK: I Prämie: +			WBE: 8/8/8 WK: I Prämie: +		
ARR/ARR G/G			DE 01 05 105 75980 NW-TM [A] E		
EMF: 113/53,0/434			WBE: 7/8/9 Fk: 6,1/6/12/11		
ZW 105 R 88 E 111/102/113 F 89/-/113/100 M -			Prämie: +		
DE 01 07 102 34325 RP-H [A] Z			DE 01 07 100 19136 RP-H ^ H Felix [A] Z		
WBE: 7/8/8 ARR/ARR* G/*			WBE: 8/8/7 Prämie: * lb		
Fk: 6,0/5/10/10			DE 01 07 101 16699 RP-H H [A] Z		
			WBE: 8/8/8 Fk: 5,1/5/8/8		
ZW 98 R 93 E 93/104/114 F 95/-/100/90 M -					
Züchter und Besitzer: Gebhard Hoffmann, Buchenstr. 11, 56412 Heilberscheid					

51	DE 01 07 103 50223 RP-H A				TEX
	weiblich		Z		05.02.2021
WBE: 7/8/8					
WK: I					
ARR/ARR* G/*					
Fk: 2,1/2/4/4					
EMF: 101/45,3/409					
US-EMF: 29.2/6.3					
ZW 107 R 101 E 91/103/110					
F 109/-/102/96 M -					
Gewicht: WBE: Index: WKL: Prämie:					
DE 01 06 103 54398 HE-HW ^ Neptun [A] Z			DE 01 07 102 56325 RP-H Nico [A] Z		
WBE: 7/8/8 WK: I			WBE: 7/8/8 WK: I		
ARR/ARR G/G			DE 01 06 101 66182 HE-HW [A] D		
EMF: 91/45,0/451			WBE: 8/8/8 Fk: 6,1/6/12/10		
ZW 115 R 100 E 98/111/119 F 105/-/100/106 M -					
DE 01 07 102 34301 RP-H [A] E			DE 01 07 100 19136 RP-H ^ H Felix [A] Z		
WBE: 8/8/8 ARR/ARR G/*			WBE: 8/8/7 Prämie: * lb		
Fk: 7,0/7/13/13			DE 01 07 100 19125 RP-H H 2107 [A] E		
			WBE: 7/8/8 Fk: 9,0/9/14/14		
ZW 91 R 95 E 92/99/103 F 98/-/104/78 M -					
Züchter und Besitzer: Gebhard Hoffmann, Buchenstr. 11, 56412 Heilberscheid					

Texel, weiblich

52	DE 01 07 103 50262 RP-H A			TEX
	weiblich		Z	09.02.2022
WBE: 8/8/9		WK: I		
ARR/ARR* G/*				
Fk: 1,0/1/1/1		EMF: 111/45,9/377		
US-EMF: 33.8/8.8		ZW 108 R 95 E 108/105/116	F 94/-/121/80 M -	
Gewicht:	WBE:	Index:	WKL:	Prämie:
DE 01 05 108 20111 NW-TM	^ Komet [A] Z		DE 01 05 107 44649 NW-BA	^ Keitum [A] Z
WBE: 8/8/8 WK: I Prämie: +			WBE: 8/8/8 WK: I Prämie: +	
ARR/ARR G/G			DE 01 05 105 75980 NW-TM	[A] E
EMF: 113/53,0/434			WBE: 7/8/9 Fk: 6,1/6/12/11	
ZW 105 R 88 E 111/102/113 F 89/-/113/100 M -			Prämie: +	
DE 01 07 103 32773 RP-H	[A] E		DE 01 06 103 54398 HE-HW	^ Neptun [A] Z
WBE: 8/9/8 WK: I ARR/ARR* G/*			WBE: 7/8/8 WK: I	
Fk: 4,0/4/8/8			DE 01 07 102 94696 RP-H	[A] Z
			WBE: 8/7/8 Fk: 6,0/6/13/13	
ZW 104 R 106 E 101/102/105 F 95/-/106/94 M -				
Züchter und Besitzer: Gebhard Hoffmann, Buchenstr. 11, 56412 Heilberscheid				

Zwartbles-Schafe, männlich

53	DE 01 07 103 86991 RP-DF	ZWS
männlich	Z	15.03.2023
ARR/ARR		
EMF: 84/45,0/488		
US-EMF: 25.8/7.8		
Gewicht:	WBE:	Index:
NL10021 1809841	Moritz [A] Z	NL10016 7028091
WBE: 8/8/8 WK: I		Z
ARR/ARR		NL10009 8867840
EMF: 93/35,0/333		[A] Z
		WBE: 7/7/8 Fk: 3,8/2/5/2
DE 01 07 103 63029 RP-DF	[A] E	NL10018 2955316
WBE: 8/8/8 WK: I		Hermann [A] D
Fk: 2,1/2/3/3		WBE: 8/8/8 WK: I
		DE 01 07 103 28827 RP-DF
		[C] Z
		WBE: 7/8/7 Fk: 2,8/3/6/5
Züchter und Besitzer: Stefan Dichter, Brunnenstr. 5, 54597 Fleringen		



Rocco Raddatz

fliesen . mosaik
natursteine

beratung . verkauf . verlegung

am kirschenwald 37 . 35415 holzheim
fon + fax 0 60 04.91 54 79
0172.2 77 13 85 . rocco.raddatz@gmx.de

Zwartbles-Schafe, weiblich

54	DE 01 07 103 63029 RP-DF A				ZWS
	weiblich	E	06.02.2021	schwarz	
WBE: 8/8/8	WK: I				
Fk: 2,1/2/3/3					
Gewicht:	WBE:	Index:	WKL:	Prämie:	
NL10018 2955316	Hermann [A] D		NL10004 8236780	D	
WBE: 8/8/8 WK: I			NL10011 5129984	Z	
ARR/ARR					
DE 01 07 103 28827 RP-DF	[C] Z		NL100098663224	Eric [A] Z	
WBE: 7/8/7 WK: I			DE 01 07 102 90574 RP-DF	V- [D] E	
Fk: 2,8/3/6/5			WBE: 8/8/8 Fk: 3,4/3/7/7		
Züchter und Besitzer: Stefan Dichter, Brunnenstr. 5, 54597 Fleringen					

55	DE 01 07 103 63071 RP-DF A				ZWS
	weiblich	D	12.11.2021		
WBE: 8/8/9	WK: I				
Fk: 1,3/1/2/2					
Gewicht:	WBE:	Index:	WKL:	Prämie:	
NL10018 2955316	Hermann [A] D		NL10004 8236780	D	
WBE: 8/8/8 WK: I			NL10011 5129984	Z	
ARR/ARR					
DE 01 07 103 28827 RP-DF	[C] Z		NL100098663224	Eric [A] Z	
WBE: 7/8/7 WK: I			DE 01 07 102 90574 RP-DF	V- [D] E	
Fk: 2,8/3/6/5			WBE: 8/8/8 Fk: 3,4/3/7/7		
Züchter und Besitzer: Stefan Dichter, Brunnenstr. 5, 54597 Fleringen					

Zwartbles-Schafe, weiblich

56	DE 01 07 103 86927 RP-DF A			ZWS
	weiblich		Z	18.01.2022
WBE: 8/8/8		WK: I		
EMF: 141/57,0/376				
US-EMF: 27.0/8.4				
Gewicht:	WBE:	Index:	WKL:	Prämie:
NL10018 2955316	Hermann [A]	D	NL10004 8236780	D
WBE: 8/8/8 WK: I			NL10011 5129984	Z
ARR/ARR				
DE 01 07 102 90578 RP-DF	[C]	E	NL100098663224	Eric [A] Z
WBE: 7/8/7 WK: I			LU18721 6	V- [D]
Fk: 3,9/3/4/4			WBE: 7/8/7 Fk: 3,1/2/3/3	
Züchter und Besitzer: Stefan Dichter, Brunnenstr. 5, 54597 Fleringen				



KÖHLER

Getränke • Spirituosen • Wein

Getränkefachhandel

**Bierverleger der Licher Privatbrauerei
Ihring Melchior KG**

Bier- und Getränkegroßhandel

Spirituosen und Weinfachhandel

**Herbert Köhler GmbH
35428 Langgöns-Oberkleen • Bahnstr.12
Tel. 06447/9305-0 • Fax 06447/9305-20**



Öffnungszeiten:

**Mo.-Fr. von 9.00-12.30 und 14.00-18.00 Uhr
Mi. von 9.00-12.30 Uhr, nachmittags geschlossen
Sa. von 9.00-13.00 Uhr**

Hofstatt 3 • 35428 Langgöns-Oberkleen

Der sympathische Fachmarkt

Ostfriesisches Milchschat, männlich

57	DE 01 06 104 76210 HE-H A	OMS
Name: Weert	männlich E	07.02.2020 gescheckt
WBE: 8/8/8	WK: I	
ARR/ARR	Linie: Y - Linie	
EMF: 100/61,0/570		
ZW 99 R 97 E 102/106/108	F 91/-/- M -	
Gewicht:	WBE:	Index: WKL: Prämie:
DE 0109 9365 0137 BY-F Willi [A] D	DE 0109 9365 0112 BY-F [A] Z	
WBE: 8/8/8 WK: I Prämie: A	WBE: 8/8/7 WK: I	
ARR/ARR Linie: Y - Linie	DE 0109 9365 0067 BY-F Laura [A] D	
	WBE: 8/9/8 Fk: 8,2/7/16/15	
ZW 89 R 90 E 98/101/100 F 92/-/- M -	LL: 2/286/635/5,2/33/0,8/5,1	
DE 01 06 102 92001 HE-H Pita [A] V	DE 01 07 102 17647 RP-A El Basta [A] Z	
WBE: 6/8/8 EuStMe: 1. 8/8/- WK: I Prämie: +laWS/GS	WBE: 8/8/9 WK: I	
ARR/ARR Linie: G-S - Linie	DE 01 06 102 01376 HE-H Pünktchen [A] D	
Fk: 7,0/7/15/13	WBE: 7/8/8 Fk: 6,0/6/18/14	
ML: 1/150/311/5,79/18/5,14/16	EuStMe: 2. 8/8/- ML: 1/150/400/4,50/18/4,75/19	
LL: 2/231/381/6,04/23/5,25/20	LL: 4/254/518/5,02/26/5,21/27	
ZW 105 R 104 E 101/107/112 F 89/-/- M -		
Züchter: Patricia Heilbronn, Klingelhof, 36304 Alsfeld		
Besitzer: Elias Janos Bauer, Fliederstr. 2, 63456 Hanau		

58	DE 01 06 104 78203 HE-W A	OMS
	männlich Z	17.02.2022 gescheckt
WBE: 7/7/8	WK: I	
ARR/ARR	Linie: J - Linie	
EMF: 132/36,0/250		
ZW 94 R - E -/-	F 98/-/- M -	
Gewicht:	WBE:	Index: WKL: Prämie:
DE 01 05 108 65415 NW-PH ^ Jasper [A] Z	DE 01 03 112 97092 WE-WG ^ Julius [A] D	
WBE: 8/7/7 WK: I Prämie: +lc	WBE: 7/7/7 WK: I Prämie: +la	
ARR/ARR Linie: J - Linie	DE 01 08 004 11432 Gerrit [A] Z	
EMF: 80/30,2/338	WBE: 8/8/7 Fk: 8,2/8/16/16	
ZW 92 R 98 E 104/88/90 F 100/-/- M -	EuStMe: 8/8/- ML: 1/150/577/4,85/28/4,33/25	
	LL: 4/163/621/4,7/29/4,3/27	
DE 01 06 104 76205 HE-H [A] Z	DE 0109 9365 0137 BY-F Willi [A] D	
WBE: 8/8/7 EuStMe: 8/-/- WK: I	WBE: 8/8/8 WK: I Prämie: A	
ARR/ARR Linie: Y - Linie	DE 01 06 102 92007 HE-H Silly [A] E	
Fk: 4,0/4/6/5	WBE: 8/8/8 Fk: 3,0/3/7/7	
ML: 1/150/184/5,43/10/4,89/9	EuStMe: 8/8/- ML: 1/150/249/5,62/14/4,82/12	
LL: 2/188/212/5,66/12/5,19/11	LL: 2/214/291/5,84/17/4,81/14	
ZW 88 R 87 E 104/96/97 F 96/-/- M -		
Züchter und Besitzer: Tina Wagner-Winter, Auweg 20, 35236 Breidenbach		

Ostfriesisches Milchschat, männlich

59	DE 01 06 104 78204 HE-W A			OMS				
männlich	Z		17.02.2022	gescheckt				
WBE: 8/7/7	WK: I							
ARR/ARR	Linie: J - Linie							
EMF: 132/37,0/258								
ZW 91 R - E 105/89/90	F 98/-/- M -							
Gewicht:	WBE:	Index:	WKL:	Prämie:				
<table style="width: 100%; border-collapse: collapse;"> <tr> <td style="width: 50%; border-right: 1px solid black; padding: 2px;"> DE 01 05 108 65415 NW-PH ^ Jasper [A] Z WBE: 8/7/7 WK: I Prämie: +lc ARR/ARR Linie: J - Linie EMF: 80/30,2/338 ZW 92 R 98 E 104/88/90 F 100/-/- M - </td> <td style="width: 50%; padding: 2px;"> DE 01 03 112 97092 WE-WG ^ Julius [A] D WBE: 7/7/7 WK: I Prämie: +la <hr/> DE 01 08 004 11432 Gerrit [A] Z WBE: 8/8/7 Fk: 8,2/8/16/16 EuStMe: 8/8/- ML: 1/150/577/4,85/28/4,33/25 LL: 4/163/621/4,7/29/4,3/27 </td> </tr> <tr> <td style="border-right: 1px solid black; padding: 2px;"> DE 01 06 104 76205 HE-H [A] Z WBE: 8/8/7 EuStMe: 8/-/- WK: I ARR/ARR Linie: Y - Linie Fk: 4,0/4/6/5 ML: 1/150/184/5,43/10/4,89/9 LL: 2/188/212/5,66/12/5,19/11 ZW 88 R 87 E 104/96/97 F 96/-/- M - </td> <td style="padding: 2px;"> DE 0109 9365 0137 BY-F Willi [A] D WBE: 8/8/8 WK: I Prämie: A <hr/> DE 01 06 102 92007 HE-H Silly [A] E WBE: 8/8/8 Fk: 3,0/3/7/7 EuStMe: 8/8/- ML: 1/150/249/5,62/14/4,82/12 LL: 2/214/291/5,84/17/4,81/14 </td> </tr> </table>					DE 01 05 108 65415 NW-PH ^ Jasper [A] Z WBE: 8/7/7 WK: I Prämie: +lc ARR/ARR Linie: J - Linie EMF: 80/30,2/338 ZW 92 R 98 E 104/88/90 F 100/-/- M -	DE 01 03 112 97092 WE-WG ^ Julius [A] D WBE: 7/7/7 WK: I Prämie: +la <hr/> DE 01 08 004 11432 Gerrit [A] Z WBE: 8/8/7 Fk: 8,2/8/16/16 EuStMe: 8/8/- ML: 1/150/577/4,85/28/4,33/25 LL: 4/163/621/4,7/29/4,3/27	DE 01 06 104 76205 HE-H [A] Z WBE: 8/8/7 EuStMe: 8/-/- WK: I ARR/ARR Linie: Y - Linie Fk: 4,0/4/6/5 ML: 1/150/184/5,43/10/4,89/9 LL: 2/188/212/5,66/12/5,19/11 ZW 88 R 87 E 104/96/97 F 96/-/- M -	DE 0109 9365 0137 BY-F Willi [A] D WBE: 8/8/8 WK: I Prämie: A <hr/> DE 01 06 102 92007 HE-H Silly [A] E WBE: 8/8/8 Fk: 3,0/3/7/7 EuStMe: 8/8/- ML: 1/150/249/5,62/14/4,82/12 LL: 2/214/291/5,84/17/4,81/14
DE 01 05 108 65415 NW-PH ^ Jasper [A] Z WBE: 8/7/7 WK: I Prämie: +lc ARR/ARR Linie: J - Linie EMF: 80/30,2/338 ZW 92 R 98 E 104/88/90 F 100/-/- M -	DE 01 03 112 97092 WE-WG ^ Julius [A] D WBE: 7/7/7 WK: I Prämie: +la <hr/> DE 01 08 004 11432 Gerrit [A] Z WBE: 8/8/7 Fk: 8,2/8/16/16 EuStMe: 8/8/- ML: 1/150/577/4,85/28/4,33/25 LL: 4/163/621/4,7/29/4,3/27							
DE 01 06 104 76205 HE-H [A] Z WBE: 8/8/7 EuStMe: 8/-/- WK: I ARR/ARR Linie: Y - Linie Fk: 4,0/4/6/5 ML: 1/150/184/5,43/10/4,89/9 LL: 2/188/212/5,66/12/5,19/11 ZW 88 R 87 E 104/96/97 F 96/-/- M -	DE 0109 9365 0137 BY-F Willi [A] D WBE: 8/8/8 WK: I Prämie: A <hr/> DE 01 06 102 92007 HE-H Silly [A] E WBE: 8/8/8 Fk: 3,0/3/7/7 EuStMe: 8/8/- ML: 1/150/249/5,62/14/4,82/12 LL: 2/214/291/5,84/17/4,81/14							
Züchter und Besitzer: Tina Wagner-Winter, Auweg 20, 35236 Breidenbach								

60	DE 01 08 008 45207 BW-FI A			OMS				
Name: Simon	männlich	E	16.11.2022	weiß				
WBE: 8/8/8	WK: I							
ARR/ARR	Linie: Q - Linie							
ZW 96 R - E 104/98/93	F -/-/- M -							
Gewicht:	WBE:	Index:	WKL:	Prämie:				
<table style="width: 100%; border-collapse: collapse;"> <tr> <td style="width: 50%; border-right: 1px solid black; padding: 2px;"> DE 01 08 008 45205 BW-FI Strolch [A] Z WBE: 8/7/7 WK: I ARR/ARR Linie: Q - Linie ZW 100 R - E 106/98/98 F -/-/- M - </td> <td style="width: 50%; padding: 2px;"> DE 01 03 116 55577 WE-MA Santino [A] Z WBE: 8/8/8 WK: I Prämie: +ld <hr/> DE 01 08 009 52902 BW-BS Silvia [A] E WBE: 7/8/8 Fk: 2,6/2/3/3 EuStMe: 2. 7/6/- ML: 2/150/508,5/3,6/18,4/4,2/21,2 LL: 2/175/572/3,6/20,5/4,2/24,3 </td> </tr> <tr> <td style="border-right: 1px solid black; padding: 2px;"> DE 01 08 008 45173 BW-FI Adriana [A] E WBE: 8/8/8 EuStMe: 8/-/- WK: I Linie: A - Linie Fk: 4,8/5/10/10 ML: 2/150/438/4,6/20,2/4,9/21,3 LL: 2/208/524,5/4,7/24,9/5/26 ZW 101 R 92 E 106/107/105 F -/-/- M - </td> <td style="padding: 2px;"> DE 01 03 111 88056 WE-LG Apollo [A] D WBE: 8/7/8 WK: I Prämie: + <hr/> DE 01 08 004 92485 BW-FI Alana [A] D WBE: 7/7/7 Fk: 6,0/6/11/9 EuStMe: 7/-/- ML: 2/150/416/5,1/21,2/4,8/20,1 LL: 2/267/553/5,3/29,3/4,8/26,8 </td> </tr> </table>					DE 01 08 008 45205 BW-FI Strolch [A] Z WBE: 8/7/7 WK: I ARR/ARR Linie: Q - Linie ZW 100 R - E 106/98/98 F -/-/- M -	DE 01 03 116 55577 WE-MA Santino [A] Z WBE: 8/8/8 WK: I Prämie: +ld <hr/> DE 01 08 009 52902 BW-BS Silvia [A] E WBE: 7/8/8 Fk: 2,6/2/3/3 EuStMe: 2. 7/6/- ML: 2/150/508,5/3,6/18,4/4,2/21,2 LL: 2/175/572/3,6/20,5/4,2/24,3	DE 01 08 008 45173 BW-FI Adriana [A] E WBE: 8/8/8 EuStMe: 8/-/- WK: I Linie: A - Linie Fk: 4,8/5/10/10 ML: 2/150/438/4,6/20,2/4,9/21,3 LL: 2/208/524,5/4,7/24,9/5/26 ZW 101 R 92 E 106/107/105 F -/-/- M -	DE 01 03 111 88056 WE-LG Apollo [A] D WBE: 8/7/8 WK: I Prämie: + <hr/> DE 01 08 004 92485 BW-FI Alana [A] D WBE: 7/7/7 Fk: 6,0/6/11/9 EuStMe: 7/-/- ML: 2/150/416/5,1/21,2/4,8/20,1 LL: 2/267/553/5,3/29,3/4,8/26,8
DE 01 08 008 45205 BW-FI Strolch [A] Z WBE: 8/7/7 WK: I ARR/ARR Linie: Q - Linie ZW 100 R - E 106/98/98 F -/-/- M -	DE 01 03 116 55577 WE-MA Santino [A] Z WBE: 8/8/8 WK: I Prämie: +ld <hr/> DE 01 08 009 52902 BW-BS Silvia [A] E WBE: 7/8/8 Fk: 2,6/2/3/3 EuStMe: 2. 7/6/- ML: 2/150/508,5/3,6/18,4/4,2/21,2 LL: 2/175/572/3,6/20,5/4,2/24,3							
DE 01 08 008 45173 BW-FI Adriana [A] E WBE: 8/8/8 EuStMe: 8/-/- WK: I Linie: A - Linie Fk: 4,8/5/10/10 ML: 2/150/438/4,6/20,2/4,9/21,3 LL: 2/208/524,5/4,7/24,9/5/26 ZW 101 R 92 E 106/107/105 F -/-/- M -	DE 01 03 111 88056 WE-LG Apollo [A] D WBE: 8/7/8 WK: I Prämie: + <hr/> DE 01 08 004 92485 BW-FI Alana [A] D WBE: 7/7/7 Fk: 6,0/6/11/9 EuStMe: 7/-/- ML: 2/150/416/5,1/21,2/4,8/20,1 LL: 2/267/553/5,3/29,3/4,8/26,8							
Züchter und Besitzer: Fritz Fichtner, Nelkenweg 4, 68782 Brühl								

Ostfriesisches Milchschat, männlich

61	DE 01 08 008 45209 BW-FI A	OMS
Name: Uran	männlich Z	24.01.2023 gescheckt
WBE: 8/8/8	WK: I	
ARR/ARR	Linie: U - Linie	
ZW 102 R - E 106/100/99	F -/-/- M -	
Gewicht:	WBE:	Index: WKL: Prämie:
DE 01 03 117 37739 WE-LR Uwe [A] D	DE 01 03 115 76926 WE-MH ^Unikat [A] Z	
WBE: 8/7/7 WK: I Prämie: +lf	WBE: 8/9/9 WK: I Prämie: +laS	
ARR/ARR* Linie: U - Linie	DE 01 05 106 13627 NW-BE Nixe [A] Z	
EMF: 179/68,0/358	WBE: 8/7/7 Fk: 6,9/6/16/15	
ZW 90 R - E 100/94/92 F 95/-/- M -	EuStMe: 4. 9/9/- ML: 1/150/814/5,04/41/4,67/38	
	LL: 1/160/785/5,10/40/4,71/37	
DE 01 08 008 45190 BW-FI Alisa [A] D	DE 01 03 114 70874 WE-AE Linus [A] D	
WBE: 8/8/8 EuStMe: 2. 7/7/- WK: I	WBE: 7/8/7 WK: I Prämie: +lc	
ARR/ARR Linie: L-S - Linie	DE 01 08 008 45173 BW-FI Adriana [A] E	
Fk: 3,0/3/6/6	WBE: 8/8/8 Fk: 4,8/5/10/10	
ML: 2/150/342/4,7/16/4,9/16,9	EuStMe: 8/-/- ML: 2/150/438/4,6/20,2/4,9/21,3	
LL: 2/176/392,5/4,9/19,1/5,1/19,9	LL: 2/208/524,5/4,7/24,9/5/26	
ZW 108 R 106 E 110/104/100 F -/-/- M -		
Züchter und Besitzer: Fritz Fichtner, Nelkenweg 4, 68782 Brühl		

62	DE 01 08 008 45210 BW-FI A	OMS
Name: Ulli	männlich Z	24.01.2023 gescheckt
WBE: 8/8/7	WK: I	
ARR/ARR	Linie: U - Linie	
ZW 94 R - E 105/97/91	F -/-/- M -	
Gewicht:	WBE:	Index: WKL: Prämie:
DE 01 03 117 37739 WE-LR Uwe [A] D	DE 01 03 115 76926 WE-MH ^Unikat [A] Z	
WBE: 8/7/7 WK: I Prämie: +lf	WBE: 8/9/9 WK: I Prämie: +laS	
ARR/ARR* Linie: U - Linie	DE 01 05 106 13627 NW-BE Nixe [A] Z	
EMF: 179/68,0/358	WBE: 8/7/7 Fk: 6,9/6/16/15	
ZW 90 R - E 100/94/92 F 95/-/- M -	EuStMe: 4. 9/9/- ML: 1/150/814/5,04/41/4,67/38	
	LL: 1/160/785/5,10/40/4,71/37	
DE 01 08 008 45190 BW-FI Alisa [A] D	DE 01 03 114 70874 WE-AE Linus [A] D	
WBE: 8/8/8 EuStMe: 2. 7/7/- WK: I	WBE: 7/8/7 WK: I Prämie: +lc	
ARR/ARR Linie: L-S - Linie	DE 01 08 008 45173 BW-FI Adriana [A] E	
Fk: 3,0/3/6/6	WBE: 8/8/8 Fk: 4,8/5/10/10	
ML: 2/150/342/4,7/16/4,9/16,9	EuStMe: 8/-/- ML: 2/150/438/4,6/20,2/4,9/21,3	
LL: 2/176/392,5/4,9/19,1/5,1/19,9	LL: 2/208/524,5/4,7/24,9/5/26	
ZW 108 R 106 E 110/104/100 F -/-/- M -		
Züchter und Besitzer: Fritz Fichtner, Nelkenweg 4, 68782 Brühl		

Ostfriesisches Milchschaft, weiblich

63	DE 01 06 102 92001 HE-H A	OMS
Name: Pita	weiblich V	18.02.2016 gescheckt
WBE: 6/8/8	EuStMe: 1. 8/8/-	WK: I Prämie: +laWS/GS
ARR/ARR	Linie: G-S - Linie	
Fk: 7,0/7/15/13		
ZW 105 R 104 E 101/107/112	F 89/-/- M -	
ML: 1/150/311/5,79/18/5,14/16	LL: 2/231/381/6,04/23/5,25/20	
Gewicht:	WBE:	Index: WKL: Prämie:
DE 01 07 102 17647 RP-A	El Basta [A] Z	DE 01 07 101 55749 RP-A SM El Gallo [A] Z
WBE: 8/8/9 WK: I		WBE: 8/9/9 WK: I
Linie: G-S - Linie		DE 01 07 100 06161 RP-A SM Malta [A] Z
		WBE: 8/8/9 Fk: 8,1/8/16/16
ZW 99 R 87 E 112/101/111 F 97/-/- M -		EuStMe: 8/8/- ML: 1/150/670,5/5,8/39/4,8/32,5
		LL: 1/185/768,5/6,6/51/5/38,5
DE 01 06 102 01376 HE-H	Pünktchen [A] D	BW60005 23402 BW-FI CARLO [A] D
WBE: 7/8/8 EuStMe: 2. 8/8/- WK: I		HE60033 001365 HE-H Pirina weiß [A] Z
Fk: 6,0/6/18/14		WBE: 7/8/8 Fk: 8,0/8/17/17
ML: 1/150/400/4,50/18/4,75/19		EuStMe: 7/7/8 ML: 4/150/299/4,9/14,7/4,8/14,3
LL: 4/254/518/5,02/26/5,21/27		Prämie: la+S * LL: 4/230/378,7/5,3/20/5/19
ZW 118 R 121 E 96/103/106 F -/-/- M -		
Züchter und Besitzer: Patricia Heilbronn, Klingelhof, 36304 Alsfeld		

64	DE 01 06 102 92008 HE-H A	OMS
Name: Piri	weiblich D	15.02.2017
WBE: 8/8/8	EuStMe: 8/7/-	WK: I
Linie: N - Linie		
Fk: 6,0/4/9/8		
ZW 93 R 91 E 107/97/96	F -/-/- M -	
Gewicht:	WBE:	Index: WKL: Prämie:
DE 01 07 102 17658 RP-A	Nirvana [A] Z	DE 01 03 111 13937 WE-GO Neri [A] D
WBE: 8/8/8 WK: I		WBE: 7/9/8 WK: I Prämie: +;lb
Linie: N - Linie		DE 01 07 101 55733 RP-A WM Gran-Paradiso [A] D
		WBE: 8/8/9 Fk: 5,1/5/11/11
ZW 86 R 87 E 100/96/94 F -/-/- M -		EuStMe: 8/8/-
DE 01 06 102 91981 HE-H	Purzel [A] Z	DE 01 08 004 40298 Jasper weiß [A] Z
WBE: 6/7/7 EuStMe: 1. 7/7/- WK: I Prämie: +ld		WBE: 7/6/7
ARR/ARQ Linie: J - Linie		HE60033 001365 HE-H Pirina weiß [A] Z
Fk: 5,1/4/8/8		WBE: 7/8/8 Fk: 8,0/8/17/17
ML: 1/150/253/4,74/12/4,35/11		EuStMe: 7/7/8 ML: 4/150/299/4,9/14,7/4,8/14,3
LL: 1/217/289/4,84/14/4,50/13		Prämie: la+S * LL: 4/230/378,7/5,3/20/5/19
ZW 97 R 92 E 110/99/- F -/-/- M -		
Züchter und Besitzer: Patricia Heilbronn, Klingelhof, 36304 Alsfeld		

Ostfriesisches Milchschaaf, weiblich

65		DE 01 06 102 92012 HE-H A			OMS
Name: Suse	weiblich	Z	28.02.2017	gescheckt	
WBE: 8/8/8	EuStMe: 8/8/-	WK: I			
ARR/ARR	Linie: N - Linie				
Fk: 6,0/5/12/12					
ZW 97 R 97 E 102/98/99	F -/-/- M -				
ML: 1/150/213/7,04/15/5,16/11	LL: 2/221/275/6,55/18/5,09/14				
Gewicht:	WBE:	Index:	WKL:	Prämie:	
DE 01 07 102 17658 RP-A	Nirvana [A] Z	DE 01 03 111 13937 WE-GO		Neri [A] D	
WBE: 8/8/8 WK: I		WBE: 7/9/8 WK: I Prämie: +;lb			
Linie: N - Linie		DE 01 07 101 55733 RP-A		WM Gran-Paradiso [A] D	
		WBE: 8/8/9 Fk: 5,1/5/11/11			
ZW 86 R 87 E 100/96/94 F -/-/- M -		EuStMe: 8/8/-			
DE 01 06 102 92002 HE-H	Seni [A] Z	DE 01 07 102 17647 RP-A		El Basta [A] Z	
WBE: 7/8/8 EuStMe: 1. 8/7/- WK: I		WBE: 8/8/9 WK: I			
Linie: G-S - Linie Fk: 1,0/1/2/2		DE 01 06 102 91994 HE-H		Seffa [A] Z	
		WBE: 7/8/8 Fk: 2,0/1/2/2			
ZW 104 R 98 E 106/102/105 F -/-/- M -		EuStMe: 1. 8/7/8			
Züchter und Besitzer: Patricia Heilbronn, Klingelhof, 36304 Alsfeld					

66		DE 01 06 104 76215 HE-H A			OMS
	weiblich	Z	13.02.2020	gescheckt	
WBE: 8/8/8	WK: I				
ARR/ARR	Linie: Y - Linie				
Fk: 3,0/2/3/3					
ZW 91 R 83 E 109/99/101	F -/-/- M -				
Gewicht:	WBE:	Index:	WKL:	Prämie:	
DE 0109 9365 0137 BY-F	Willi [A] D	DE 0109 9365 0112 BY-F		[A] Z	
WBE: 8/8/8 WK: I Prämie: A		WBE: 8/8/7 WK: I			
ARR/ARR Linie: Y - Linie		DE 0109 9365 0067 BY-F		Laura [A] D	
		WBE: 8/9/8 Fk: 8,2/7/16/15			
ZW 89 R 90 E 98/101/100 F 92/-/- M -		LL: 2/286/635/5,2/33/0,8/5,1			
DE 01 06 102 91999 HE-H	Stella [A] Z	DE 01 07 102 17647 RP-A		El Basta [A] Z	
WBE: 8/7/8 EuStMe: 1. 6/7/- WK: I		WBE: 8/8/9 WK: I			
ARR/ARQ Linie: G-S - Linie		DE 01 06 102 01386 HE-H		Selina [A] Z	
Fk: 5,0/5/9/9		WBE: 7/8/7 Fk: 9,0/8/14/13			
ML: 1/150/325/5,54/18/4,92/16		EuStMe: 1. 8/8/- ML: 1/150/357/5,04/18/4,76/17			
LL: 2/216/406/5,91/24/5,17/21		Prämie: +laS LL: 3/262/517/6,38/33/5,42/28			
ZW 92 R 80 E 117/97/103 F -/-/- M -					
Züchter: Patricia Heilbronn, Klingelhof, 36304 Alsfeld					
Besitzer: Tina Wagner-Winter, Auweg 20, 35236 Breidenbach					

Ostfriesisches Milchschat, weiblich

67	DE 01 06 104 76220 HE-H B				OMS
Name: Paula	weiblich	D	06.02.2021	gescheckt	
Linie: Y - Linie					
Fk: 2,0/1/2/2					
ZW 98 R 98 E -/-/		F -/-/ - M -			
Gewicht: WBE: Index: WKL: Prämie:					
DE 0109 9365 0137 BY-F Willi [A] D WBE: 8/8/8 WK: I Prämie: A ARR/ARR Linie: Y - Linie ZW 89 R 90 E 98/101/100 F 92/-/-/ - M -			DE 0109 9365 0112 BY-F [A] Z WBE: 8/8/7 WK: I DE 0109 9365 0067 BY-F Laura [A] D WBE: 8/9/8 Fk: 8,2/7/16/15 LL: 2/286/635/5,2/33/0,8/5,1		
DE 01 06 102 92001 HE-H Pita [A] V WBE: 6/8/8 EuStMe: 1. 8/8/- WK: I Prämie: +laWS/GS ARR/ARR Linie: G-S - Linie Fk: 7,0/7/15/13 ML: 1/150/311/5,79/18/5,14/16 LL: 2/231/381/6,04/23/5,25/20 ZW 105 R 104 E 101/107/112 F 89/-/-/ - M -			DE 01 07 102 17647 RP-A El Basta [A] Z WBE: 8/8/9 WK: I DE 01 06 102 01376 HE-H Pünktchen [A] D WBE: 7/8/8 Fk: 6,0/6/18/14 EuStMe: 2. 8/8/- ML: 1/150/400/4,50/18/4,75/19 LL: 4/254/518/5,02/26/5,21/27		
Züchter und Besitzer: Patricia Heilbronn, Klingelhof, 36304 Alsfeld					

68	DE 01 06 104 78208 HE-W A				OMS
	weiblich	E	04.03.2022	gescheckt	
WBE: 9/8/8 WK: I					
ARR/ARR Linie: J - Linie					
ZW 95 R - E 107/93/93		F -/-/-/ - M -			
Gewicht: WBE: Index: WKL: Prämie:					
DE 01 05 108 65415 NW-PH ^ Jasper [A] Z WBE: 8/7/7 WK: I Prämie: +lc ARR/ARR Linie: J - Linie EMF: 80/30,2/338 ZW 92 R 98 E 104/88/90 F 100/-/-/ - M -			DE 01 03 112 97092 WE-WG ^ Julius [A] D WBE: 7/7/7 WK: I Prämie: +la DE 01 08 004 11432 Gerrit [A] Z WBE: 8/8/7 Fk: 8,2/8/16/16 EuStMe: 8/8/- ML: 1/150/577/4,85/28/4,33/25 LL: 4/163/621/4,7/29/4,3/27		
DE 01 06 104 76216 HE-H [A] E WBE: 7/8/8 WK: I Fk: 2,9/2/2/2 ARR/ARQ Linie: Y - Linie ZW 81 R 77 E 98/98/97 F -/-/-/ - M -			DE 0109 9365 0137 BY-F Willi [A] D WBE: 8/8/8 WK: I Prämie: A DE 01 06 102 92010 HE-H Konni [A] Z WBE: 8/8/8 Fk: 6,0/6/11/11 EuStMe: 7/8/- ML: 1/150/199/6,03/12/5,03/10 LL: 2/218/242/6,20/15/4,96/12		
Züchter und Besitzer: Tina Wagner-Winter, Auweg 20, 35236 Breidenbach					

Ostfriesisches Milchschat, weiblich

69	DE 01 06 105 71213 HE-EJ			OMS
Name: Stoffeline	weiblich	D	04.03.2022	gescheckt
ARR/ARR	Linie: K - Linie			
Fk: 1,2/1/2/2	EMF: 100/38,0/350			
ZW 99 R 102 E -/-/	F 97/-/-/ M -			
Gewicht:	WBE:	Index:	WKL:	Prämie:
DE 01 14 005 23384 SN-WK Klaas [A] D		DE 01 03 109 95892 WE-WG Kolja [A] Z		
WBE: 7/7/8 WK: I		WBE: 8/7/8 WK: I Prämie: +		
ARR/AHQ Linie: K - Linie		DE 01 14 004 63323 SN-WK [A] Z		
EMF: 159/52,0/308		WBE: 7/-/8 Fk: 6,0/6/14/14		
ZW 107 R 103 E 87/100/106 F 109/-/-/ M -		EuStMe: 6/7/- ML: 5/150/267,8/5,3/14,1/5,1/13,6		
		LL: 5/203/331,1/5,3/17,6/5,1/17		
DE 01 06 104 02248 HE-EJ Stantje [C] Z		DE 01 06 104 76201 HE-H Wenko [A] Z		
WBE: 8/8/8 EuStMe: 8/-/ WK: I		WBE: 8/8/7 WK: I		
Linie: Y - Linie Fk: 1,9/2/5/5		DE 01 06 104 02247 HE-EJ Stintje [D] Z		
ML: 1/150/284/4,93/14/4,58/13		WBE: 7/7/7 Fk: 1,0/1/2/2		
LL: 1/184/312/5,13/16/4,81/15		EuStMe: 7/-/		
ZW 89 R 98 E 99/96/95 F 88/-/-/ M -				
Züchter und Besitzer: Elias Janos Bauer, Fliederstr. 2, 63456 Hanau				

70	DE 01 06 104 78206 HE-W A			OMS
	weiblich	Z	07.03.2022	gescheckt
WBE: 7/8/8	WK: I			
ARR/ARR	Linie: J - Linie			
ZW 95 R - E 97/95/99	F -/-/-/ M -			
Gewicht:	WBE:	Index:	WKL:	Prämie:
DE 01 05 108 65415 NW-PH ^ Jasper [A] Z		DE 01 03 112 97092 WE-WG ^ Julius [A] D		
WBE: 8/7/7 WK: I Prämie: +lc		WBE: 7/7/7 WK: I Prämie: +la		
ARR/ARR Linie: J - Linie		DE 01 08 004 11432 Gerrit [A] Z		
EMF: 80/30,2/338		WBE: 8/8/7 Fk: 8,2/8/16/16		
ZW 92 R 98 E 104/88/90 F 100/-/-/ M -		EuStMe: 8/8/- ML: 1/150/577/4,85/28/4,33/25		
		LL: 4/163/621/4,7/29/4,3/27		
DE 01 06 104 76204 HE-H 92007H1 [A] Z		DE 0109 9365 0137 BY-F Willi [A] D		
WBE: 8/8/8 EuStMe: 8/-/ WK: I		WBE: 8/8/8 WK: I Prämie: A		
ARR/ARR Linie: Y - Linie		DE 01 06 102 92007 HE-H Silly [A] E		
Fk: 3,1/3/4/4		WBE: 8/8/8 Fk: 3,0/3/7/7		
ML: 1/150/184/5,43/10/5,43/10		EuStMe: 8/8/- ML: 1/150/249/5,62/14/4,82/12		
LL: 2/189/217/5,53/12/5,53/12		LL: 2/214/291/5,84/17/4,81/14		
ZW 102 R 94 E 102/101/108 F -/-/-/ M -				
Züchter und Besitzer: Tina Wagner-Winter, Auweg 20, 35236 Breidenbach				

Ostfriesisches Milchschat, weiblich

71	DE 01 06 104 78207 HE-W A	OMS					
Name: Schnuffel	weiblich	Z					
		07.03.2022					
		gescheckt					
WBE: 8/8/8	WK: I						
ARR/ARR	Linie: J - Linie						
ZW 98 R - E 103/95/99	F -/-/- M -						
<table style="width: 100%; border: none;"> <tr> <td style="width: 20%;">Gewicht:</td> <td style="width: 20%;">WBE:</td> <td style="width: 20%;">Index:</td> <td style="width: 20%;">WKL:</td> <td style="width: 20%;">Prämie:</td> </tr> </table>			Gewicht:	WBE:	Index:	WKL:	Prämie:
Gewicht:	WBE:	Index:	WKL:	Prämie:			
DE 01 05 108 65415 NW-PH ^ Jasper [A] Z WBE: 8/7/7 WK: I Prämie: +lc ARR/ARR Linie: J - Linie EMF: 80/30,2/338 ZW 92 R 98 E 104/88/90 F 100/-/- M -	DE 01 03 112 97092 WE-WG ^ Julius [A] D WBE: 7/7/7 WK: I Prämie: +la DE 01 08 004 11432 Gerrit [A] Z WBE: 8/8/7 Fk: 8,2/8/16/16 EuStMe: 8/8/- ML: 1/150/577/4,85/28/4,33/25 LL: 4/163/621/4,7/29/4,3/27						
DE 01 06 104 76204 HE-H 92007H1 [A] Z WBE: 8/8/8 EuStMe: 8/-/- WK: I ARR/ARR Linie: Y - Linie Fk: 3,1/3/4/4 ML: 1/150/184/5,43/10/5,43/10 LL: 2/189/217/5,53/12/5,53/12 ZW 102 R 94 E 102/101/108 F -/-/- M -	DE 0109 9365 0137 BY-F Willi [A] D WBE: 8/8/8 WK: I Prämie: A DE 01 06 102 92007 HE-H Silly [A] E WBE: 8/8/8 Fk: 3,0/3/7/7 EuStMe: 8/8/- ML: 1/150/249/5,62/14/4,82/12 LL: 2/214/291/5,84/17/4,81/14						
Züchter und Besitzer: Tina Wagner-Winter, Auweg 20, 35236 Breidenbach							

72	DE 01 06 105 91923 HE-W	OMS					
	weiblich	Z					
		15.01.2023					
		gescheckt					
Linie: J - Linie							
<table style="width: 100%; border: none;"> <tr> <td style="width: 20%;">Gewicht:</td> <td style="width: 20%;">WBE:</td> <td style="width: 20%;">Index:</td> <td style="width: 20%;">WKL:</td> <td style="width: 20%;">Prämie:</td> </tr> </table>			Gewicht:	WBE:	Index:	WKL:	Prämie:
Gewicht:	WBE:	Index:	WKL:	Prämie:			
DE 01 05 108 65415 NW-PH ^ Jasper [A] Z WBE: 8/7/7 WK: I Prämie: +lc ARR/ARR Linie: J - Linie EMF: 80/30,2/338 ZW 92 R 98 E 104/88/90 F 100/-/- M -	DE 01 03 112 97092 WE-WG ^ Julius [A] D WBE: 7/7/7 WK: I Prämie: +la DE 01 08 004 11432 Gerrit [A] Z WBE: 8/8/7 Fk: 8,2/8/16/16 EuStMe: 8/8/- ML: 1/150/577/4,85/28/4,33/25 LL: 4/163/621/4,7/29/4,3/27						
DE 01 06 104 76205 HE-H [A] Z WBE: 8/8/7 EuStMe: 8/-/- WK: I ARR/ARR Linie: Y - Linie Fk: 4,0/4/6/5 ML: 1/150/184/5,43/10/4,89/9 LL: 2/188/212/5,66/12/5,19/11 ZW 88 R 87 E 104/96/97 F 96/-/- M -	DE 0109 9365 0137 BY-F Willi [A] D WBE: 8/8/8 WK: I Prämie: A DE 01 06 102 92007 HE-H Silly [A] E WBE: 8/8/8 Fk: 3,0/3/7/7 EuStMe: 8/8/- ML: 1/150/249/5,62/14/4,82/12 LL: 2/214/291/5,84/17/4,81/14						
Züchter und Besitzer: Tina Wagner-Winter, Auweg 20, 35236 Breidenbach							

Ostfriesisches Milchschat, weiblich

73	DE 01 06 105 91924 HE-W			OMS
	weiblich	Z	15.01.2023	gescheckt
Linie: J - Linie				
Gewicht: WBE: Index: WKL: Prämie:				
DE 01 05 108 65415 NW-PH ^ Jasper [A] Z WBE: 8/7/7 WK: I Prämie: +lc ARR/ARR Linie: J - Linie EMF: 80/30,2/338 ZW 92 R 98 E 104/88/90 F 100/-/-/- M -		DE 01 03 112 97092 WE-WG ^ Julius [A] D WBE: 7/7/7 WK: I Prämie: +la <hr/> DE 01 08 004 11432 Gerrit [A] Z WBE: 8/8/7 Fk: 8,2/8/16/16 EuStMe: 8/8/- ML: 1/150/577/4,85/28/4,33/25 LL: 4/163/621/4,7/29/4,3/27		
DE 01 06 104 76205 HE-H [A] Z WBE: 8/8/7 EuStMe: 8/-/- WK: I ARR/ARR Linie: Y - Linie Fk: 4,0/4/6/5 ML: 1/150/184/5,43/10/4,89/9 LL: 2/188/212/5,66/12/5,19/11 ZW 88 R 87 E 104/96/97 F 96/-/-/- M -		DE 0109 9365 0137 BY-F Willi [A] D WBE: 8/8/8 WK: I Prämie: A <hr/> DE 01 06 102 92007 HE-H Silly [A] E WBE: 8/8/8 Fk: 3,0/3/7/7 EuStMe: 8/8/- ML: 1/150/249/5,62/14/4,82/12 LL: 2/214/291/5,84/17/4,81/14		
Züchter und Besitzer: Tina Wagner-Winter, Auweg 20, 35236 Breidenbach				

74	DE 01 08 008 45208 BW-FI A			OMS
Name: Andrea	weiblich	E	23.01.2023	weiß
WBE: 8/8/8	WK: I			
ARR/ARR	Linie: U - Linie			
ZW 101 R - E 103/100/100	F -/-/-/- M -			
Gewicht: WBE: Index: WKL: Prämie:				
DE 01 03 117 37739 WE-LR Uwe [A] D WBE: 8/7/7 WK: I Prämie: +lf ARR/ARR* Linie: U - Linie EMF: 179/68,0/358 ZW 90 R - E 100/94/92 F 95/-/-/- M -		DE 01 03 115 76926 WE-MH ^Unikat [A] Z WBE: 8/9/9 WK: I Prämie: +laS <hr/> DE 01 05 106 13627 NW-BE Nixe [A] Z WBE: 8/7/7 Fk: 6,9/6/16/15 EuStMe: 4. 9/9/- ML: 1/150/814/5,04/41/4,67/38 LL: 1/160/785/5,10/40/4,71/37		
DE 01 08 008 45197 BW-FI Agnes [A] Z WBE: 8/8/8 EuStMe: 8/8/- WK: I Linie: Q - Linie Fk: 2,0/1/1/1 ZW 106 R 97 E 108/106/106 F -/-/-/- M -		DE 01 03 116 55577 WE-MA Santino [A] Z WBE: 8/8/8 WK: I Prämie: +ld <hr/> DE 01 08 008 45173 BW-FI Adriana [A] E WBE: 8/8/8 Fk: 4,8/5/10/10 EuStMe: 8/-/- ML: 2/150/438/4,6/20,2/4,9/21,3 LL: 2/208/524,5/4,7/24,9/5/26		
Züchter und Besitzer: Fritz Fichtner, Nelkenweg 4, 68782 Brühl				

Ostfriesisches Milchschaaf, weiblich

75	DE 01 06 105 91926 HE-W	OMS
weiblich		Z
28.01.2023		
Linie: J - Linie		
Gewicht:	WBE:	Index:
		WKL:
		Prämie:
DE 01 05 108 65415 NW-PH ^ Jasper [A] Z WBE: 8/7/7 WK: I Prämie: +lc ARR/ARR Linie: J - Linie EMF: 80/30,2/338 ZW 92 R 98 E 104/88/90 F 100/-/-/- M -	DE 01 03 112 97092 WE-WG ^ Julius [A] D WBE: 7/7/7 WK: I Prämie: +la	
	DE 01 08 004 11432 Gerrit [A] Z WBE: 8/8/7 Fk: 8,2/8/16/16 EuStMe: 8/8/- ML: 1/150/577/4,85/28/4,33/25 LL: 4/163/621/4,7/29/4,3/27	
DE 01 06 104 76215 HE-H [A] Z WBE: 8/8/8 WK: I Fk: 3,0/2/3/3 ARR/ARR Linie: Y - Linie ZW 91 R 83 E 109/99/101 F -/-/-/- M -	DE 0109 9365 0137 BY-F Willi [A] D WBE: 8/8/8 WK: I Prämie: A	
	DE 01 06 102 91999 HE-H Stella [A] Z WBE: 8/7/8 Fk: 5,0/5/9/9 EuStMe: 1. 6/7/- ML: 1/150/325/5,54/18/4,92/16 LL: 2/216/406/5,91/24/5,17/21	
Züchter und Besitzer: Tina Wagner-Winter, Auweg 20, 35236 Breidenbach		

76	DE 01 06 105 91927 HE-W	OMS
weiblich		E
30.01.2023		
Linie: J - Linie		
Gewicht:	WBE:	Index:
		WKL:
		Prämie:
DE 01 05 108 65415 NW-PH ^ Jasper [A] Z WBE: 8/7/7 WK: I Prämie: +lc ARR/ARR Linie: J - Linie EMF: 80/30,2/338 ZW 92 R 98 E 104/88/90 F 100/-/-/- M -	DE 01 03 112 97092 WE-WG ^ Julius [A] D WBE: 7/7/7 WK: I Prämie: +la	
	DE 01 08 004 11432 Gerrit [A] Z WBE: 8/8/7 Fk: 8,2/8/16/16 EuStMe: 8/8/- ML: 1/150/577/4,85/28/4,33/25 LL: 4/163/621/4,7/29/4,3/27	
DE 01 06 104 76216 HE-H [A] E WBE: 7/8/8 WK: I Fk: 2,9/2/2/2 ARR/ARQ Linie: Y - Linie ZW 81 R 77 E 98/98/97 F -/-/-/- M -	DE 0109 9365 0137 BY-F Willi [A] D WBE: 8/8/8 WK: I Prämie: A	
	DE 01 06 102 92010 HE-H Konni [A] Z WBE: 8/8/8 Fk: 6,0/6/11/11 EuStMe: 7/8/- ML: 1/150/199/6,03/12/5,03/10 LL: 2/218/242/6,20/15/4,96/12	
Züchter und Besitzer: Tina Wagner-Winter, Auweg 20, 35236 Breidenbach		

Ostfriesisches Milchschatf, weiblich

77	DE 01 08 012 03931 BW-FI A				OMS
Name: Sally	weiblich	E	17.02.2023	weiß	
WBE: 8/8/8	WK: I				
ARR/ARR	Linie: U - Linie				
ZW 103 R - E 104/101/101	F -/-/- M -				
Gewicht:	WBE:	Index:	WKL:	Prämie:	
DE 01 03 117 37739 WE-LR Uwe [A] D WBE: 8/7/7 WK: I Prämie: +lf ARR/ARR* Linie: U - Linie EMF: 179/68,0/358 ZW 90 R - E 100/94/92 F 95/-/- M -			DE 01 03 115 76926 WE-MH ^Unikat [A] Z WBE: 8/9/9 WK: I Prämie: +laS		
DE 01 08 008 45198 BW-FI Sara [A] E WBE: 8/8/8 EuStMe: 8/7/- WK: I Linie: Q - Linie Fk: 2,0/1/1/1 ZW 102 R 93 E 106/105/105 F -/-/- M -			DE 01 05 106 13627 NW-BE Nixe [A] Z WBE: 8/7/7 Fk: 6,9/6/16/15 EuStMe: 4. 9/9/- ML: 1/150/814/5,04/41/4,67/38 LL: 1/160/785/5,10/40/4,71/37		
DE 01 03 116 55577 WE-MA Santino [A] Z WBE: 8/8/8 WK: I Prämie: +ld			DE 01 08 009 52902 BW-BS Silvia [A] E WBE: 7/8/8 Fk: 2,6/2/3/3 EuStMe: 2. 7/6/- ML: 2/150/508,5/3,6/18,4/4,2/21,2 LL: 2/175/572/3,6/20,5/4,2/24,3		
Züchter und Besitzer: Fritz Fichtner, Nelkenweg 4, 68782 Brühl					



Alles für Hund & Schaf



deuka
Wir leben Futter

deuka Futtermittel
Bei uns finden Sie
eine große Auswahl
an deuka Futtermitteln
für den Hunde-, Lämmer-
und Schafbedarf.



Ihr LandMarket® Weil



Hinter dem Brauhaus 3 • 35428 Langgöns
Tel.: 06403/ 77 95 26 0 • Fax: 06403/ 77 95 26 26 • info@weil-kg.de

Öffnungszeiten:

Mo – Fr 08.30 – 12.30 Uhr & 14.00 – 18.00 Uhr - Mittwoch Nachmittag geschlossen!
Sa 08.30 – 13.00 Uhr

Kamerunschaf, männlich

78	DE 01 03 116 16093 NDS-B A				KAM
Name: Joker	männlich	Z	01.04.2021		
WBE: -/7/7	WK: I				
EMF: 138/20,0/152					
Gewicht:	WBE:	Index:	WKL:	Prämie:	
DE 01 03 107 49584 NDS-B	Marco [A] E	DE 01 03 103 43126 NDS-E		[A] Z	
WBE: -/8/7 WK: I Prämie: ++		DE 01 03 107 49580 NDS-B Mareike [A] E			
		WBE: -/8/8 Fk: 4,0/4/5/5			
DE 01 03 111 45762 NDS-B	Charlene	DE 01 03 107 49581 NDS-B		Marco [A] E	
WBE: -/8/7 WK: I		WBE: -/7/7 WK: I			
Fk: 7,0/4/8/8		DE 01 03 110 18128 NDS-B Caren [A] Z			
		WBE: -/7/8 Fk: 8,0/5/10/10			
Züchter: Andreas Behrens, Arensbürger Str. 2, 31737 Rinteln					
Besitzer: Ingo und Vanessa Eckhardt, Am Gläserbach 7, 34593 Knüllwald					

79	DE 01 03 116 57931 KH A				KAM
	männlich	Z	20.01.2022	brhellsch	
WBE: 8/7/7	WK: I				
Gewicht:	WBE:	Index:	WKL:	Prämie:	
DE 01 05 109 36058 NW-SH	Abraham [A] Z	DE 01 14 004 69674 SN-JO		^ Orpheo [A] E	
WBE: 9/8/7 WK: I		WBE: -/-/8 WK: I			
ARQ/AHQ		DE 01 05 108 25406 NW-WH Blondie [A] E			
		WBE: -/9/8 Fk: 4,0/2/4/4			
DE 01 16 006 31081 TH-HH	[A] Z	DE 01 03 100 39489 NDS-GF		[A] Z	
WBE: 7/7/7 WK: I		WBE: -/8/8 WK: I			
Fk: 9,9/5/8/7		TH80098 204001 TH-HH OM 5 [A] E			
		WBE: -/8/8 Fk: 9,0/9/15/15			
Züchter: Rudi und Andre Kaczmarek, Kirchstr. 42a, 37412 Hörden					
Besitzer: Ingo und Vanessa Eckhardt, Am Gläserbach 7, 34593 Knüllwald					

Kamerunschaf, weiblich

80	DE 01 05 108 25374 NW-WH A				KAM
Name: Weega	weiblich	Z	17.07.2017	brhellsch	
WBE: 8/9/7	WK: I				
Fk: 5,5/2/4/4					
Gewicht:	WBE:	Index:	WKL:	Prämie:	
DE 01 03 111 12662 NDS-GF ^ [A] Z			DE 01 16 004 17455 TH-TB [A] E		
WBE: -/9/8 WK: I Prämie: S			WBE: -/8/7 WK: I		
AHQ/ARQ			DE 01 03 104 18494 NDS-WB [A] E		
EMF: 226/36,5/166			WBE: -/8/7 Fk: 5,7/5/10/9		
DE 01 05 105 76577 NW-WH [A] Z			DE 01 06 700 47650 HE-OE ^ [A] Z		
WBE: -/8/8 WK: I			WBE: 8/8/8 WK: I		
Fk: 6,0/6/10/10			DE 01 03 109 67048 WE-HS [A] Z		
			WBE: -/8/8 Fk: 9,8/10/17/17		
Züchter: Ernst-Wilhelm Weege, Bitzer Weg 2, 53773 Hennef					
Besitzer: Ingo und Vanessa Eckhardt, Am Gläserbach 7, 34593 Knüllwald					

81	DE 01 06 105 66475 HE-AE A				KAM
Name: Anita	weiblich	Z	23.01.2022	schwarz	
WBE: 8/8/8	WK: I				
Gewicht:	WBE:	Index:	WKL:	Prämie:	
DE 01 03 110 51348 NDS-WB Muck 738 [A] Z			DE 01 03 108 35935 NDS-GF Martin [A] Z		
WBE: -/7/7 WK: I			WBE: -/8/7 WK: I		
			NDS8000 8025587 NDS-WB Risma [A] Z		
			WBE: -/8/7 Fk: 14,2/7/12/11		
DE 01 06 104 57532 HE-AE Amy [C] E			DE 01 03 107 49584 NDS-B Marco [A] E		
WBE: 8/7/7 WK: I			WBE: -/8/7 WK: I Prämie: ++		
Fk: 2,9/2/3/3			DE 01 03 114 56493 Anni [D]		
			WBE: 8/8/7 Fk: 5,8/4/5/5		
Züchter und Besitzer: Ingo und Vanessa Eckhardt, Am Gläserbach 7, 34593 Knüllwald					

Kamerunschaf, weiblich

82	DE 01 06 105 66486 HE-AE	KAM
Name: Wiola	weiblich	Z
		07.01.2023
		brhellsch
Gewicht:	WBE:	Index:
		WKL:
		Prämie:
DE 01 03 110 51348 NDS-WB Muck 738 [A] Z WBE: -/7/7 WK: I	DE 01 03 108 35935 NDS-GF Martin [A] Z WBE: -/8/7 WK: I	NDS8000 8025587 NDS-WB Risma [A] Z WBE: -/8/7 Fk: 14,2/7/12/11
DE 01 05 108 25374 NW-WH Weega [A] Z WBE: 8/9/7 WK: I Fk: 5,5/2/4/4	DE 01 03 111 12662 NDS-GF ^ [A] Z WBE: -/9/8 WK: I Prämie: S	DE 01 05 105 76577 NW-WH [A] Z WBE: -/8/8 Fk: 6,0/6/10/10
Züchter und Besitzer: Ingo und Vanessa Eckhardt, Am Gläserbach 7, 34593 Knüllwald		

83	DE 01 06 105 66492 HE-AE	KAM
Name: Maja	weiblich	Z
		10.01.2023
		braunhell
Gewicht:	WBE:	Index:
		WKL:
		Prämie:
DE 01 03 110 51348 NDS-WB Muck 738 [A] Z WBE: -/7/7 WK: I	DE 01 03 108 35935 NDS-GF Martin [A] Z WBE: -/8/7 WK: I	NDS8000 8025587 NDS-WB Risma [A] Z WBE: -/8/7 Fk: 14,2/7/12/11
DE 01 08 008 97143 BW-MM Merle [A] Z WBE: 8/8/8 WK: I Fk: 3,8/2/3/3	DE 01 05 108 25399 NW-WH Amarak [A] Z WBE: 8/8/7 WK: I	DE 01 03 114 95428 NDS-WB K 762 [A] D WBE: 0/9/9 Fk: 5,6/4/5/4
Züchter und Besitzer: Ingo und Vanessa Eckhardt, Am Gläserbach 7, 34593 Knüllwald		

SERVICE - OFFENSIVE

SERVICE

Beratung • Nähen • Dekoration • Verlegen • Lieferung

UNSERE SERVICE-LEISTUNGEN:

- Spanndecken
- Sonnen- und Insektenschutz
- Teppichboden
- CV-Belag
- Parkett/Laminat
- Designbeläge
- Tapeten
- Farben
- Gardinen



BACKES
Raumkonzepte

Gambacher Weg 5
35415 Pohlheim-Holzheim

Telefon 06004 / 91020
www.backes-raumkonzepte.de

Barbados Blackbelly, männlich

84	DE 01 06 105 22829 HE-MK	BBB		
Name: Oreo	männlich	Z	03.03.2022	brhellsch
EMF: 97/19,0/164				
Gewicht:	WBE:	Index:	WKL:	Prämie:
DE 01 06 104 62896 HE-MK	Ossi Osborne [A] V		DE 01 06 104 22471 HE-MK	Obsidian [C] D
WBE: 8/8/7	WK: I		WBE: 8/7/8	WK: I Prämie: +Ia
			DE 01 06 102 95066 HE-MK	Hamamelis [C] V
			WBE: 8/8/8	Fk: 4,0/2/7/7
DE 01 06 105 22817 HE-MK	Sunflower [A] Z		DE 01 06 104 62888 HE-MK	Brioc [A] D
WBE: 7/8/8	WK: I		WBE: 8/7/8	WK: I
Fk: 2,0/1/2/2			DE 01 06 104 62891 HE-MK	Salvia [C] Z
			WBE: 8/8/8	Fk: 2,0/1/2/2
Züchter und Besitzer: Dagmar Meyer, Marienbergstr. 9, 35428 Langgöns				

85	DE 01 06 105 22830 HE-MK A	BBB		
Name: Oleander	männlich	Z	05.03.2022	brhellsch
WBE: 8/7/7	WK: I			
EMF: 95/26,0/228				
Gewicht:	WBE:	Index:	WKL:	Prämie:
DE 01 06 104 62896 HE-MK	Ossi Osborne [A] V		DE 01 06 104 22471 HE-MK	Obsidian [C] D
WBE: 8/8/7	WK: I		WBE: 8/7/8	WK: I Prämie: +Ia
			DE 01 06 102 95066 HE-MK	Hamamelis [C] V
			WBE: 8/8/8	Fk: 4,0/2/7/7
DE 01 06 103 86270 HE-MK	Marone [A] V		DE 01 12 102 04004 BB-JO	Aramis [A] Z
WBE: 8/8/8	WK: I Prämie: +Ib		WBE: -/7/8	WK: I
Fk: 6,1/3/8/8			DE 01 06 102 95059 HE-MK	Milla [C] V
			WBE: 8/8/7	Fk: 4,0/3/11/9
Züchter und Besitzer: Dagmar Meyer, Marienbergstr. 9, 35428 Langgöns				

Barbados Blackbelly, männlich

86	DE 01 06 106 26712 HE-MK				BBB
Name: O'Neill	männlich	D	10.03.2023	brhellsch	
EMF: 98/23,4/195					
Gewicht:	WBE:	Index:	WKL:	Prämie:	
DE 01 06 105 22830 HE-MK	Oleander [A] Z	DE 01 06 104 62896 HE-MK		Ossi Osborne [A] V	
WBE: 8/7/7 WK: I		WBE: 8/8/7 WK: I			
EMF: 95/26,0/228		DE 01 06 103 86270 HE-MK		Marone [A] V	
		WBE: 8/8/8 Fk: 6,1/3/8/8			
		Prämie: +lb			
DE 01 06 104 42130 GK	Nike [C] V	DE 01 14 004 63068 SN-BR		Laif [A] Z	
WBE: 7/8/8 WK: I		WBE: -/8/7 WK: I			
Fk: 3,0/2/5/5		DE 01 06 104 42112		Nimue [D]	
		WBE: 8/8/7 Fk: 8,2/1/4/2			
Züchter und Besitzer: Dagmar Meyer, Marienbergstr. 9, 35428 Langgöns					

87	DE 01 06 106 26713 HE-MK				BBB
Name: Bonfire	männlich	Z	11.03.2023	brhellsch	
EMF: 98/23,4/195					
Gewicht:	WBE:	Index:	WKL:	Prämie:	
DE 01 06 105 22819 HE-MK	Barabas [A] Z	DE 01 06 104 62888 HE-MK		Brioc [A] D	
WBE: 8/8/8 WK: I		WBE: 8/7/8 WK: I			
EMF: 95/26,0/228		DE 01 06 104 62891 HE-MK		Salvia [C] Z	
		WBE: 8/8/8 Fk: 2,0/1/2/2			
DE 01 06 105 22827	Lola [D]				
WBE: 8/8/8 WK: I					
Fk: 2,0/1/2/2					
Züchter und Besitzer: Dagmar Meyer, Marienbergstr. 9, 35428 Langgöns					

Barbados Blackbelly, weiblich

88	DE 01 06 104 62900 HE-MK A				BBB
Name: Honey	weiblich	V	07.03.2019	braun	
WBE: 7/8/8	WK: I				
Fk: 3,0/2/6/6					
Gewicht:	WBE:	Index:	WKL:	Prämie:	
DE 01 06 104 22471 HE-MK	Obsidian [C] D	DE 01 16 200 13783	Opal [D]		
WBE: 8/7/8 WK: I Prämie: +1a		WBE: 8/7/8 WK: I			
		DE 01 06 102 95051 HE-MK	Clementine [A] Z		
		WBE: 7/8/8 Fk: 3,1/2/6/4			
DE 01 06 102 95066 HE-MK	Hamamelis [C] V	DE 01 06 102 95054 HE-MK	Belmondo [A] Z		
WBE: 8/8/8 WK: I		WBE: 7/8/8 WK: I			
Fk: 4,0/2/7/7		DE 01 06 101 94400	Holly [D]		
		WBE: 7/9/8 Fk: 5,2/2/7/6			
Züchter und Besitzer: Dagmar Meyer, Marienbergstr. 9, 35428 Langgöns					

89	DE 01 06 104 42130 GK C				BBB
Name: Nike	weiblich	V	03.03.2020		
WBE: 7/8/8	WK: I				
Fk: 3,0/2/5/5					
Gewicht:	WBE:	Index:	WKL:	Prämie:	
DE 01 14 004 63068 SN-BR	Laif [A] Z	DE 01 14 003 84311 SN-BR	Elexier [A]		
WBE: -/8/7 WK: I		WBE: -/7 WK: I			
		DE 01 14 003 84319 SN-BR	Laila [A] Z		
		WBE: -/7 Fk: 7,0/6/12/12			
DE 01 06 104 42112	Nimue [D]				
WBE: 8/8/7 WK: I					
Fk: 8,2/1/4/2					
Züchter: Gabriele Kaestner, Gartenstr. 38, 37269 Eschwege Besitzer: Dagmar Meyer, Marienbergstr. 9, 35428 Langgöns					

Barbados Blackbelly, weiblich

90		DE 01 06 105 22832 HE-MK			BBB
Name:	Nuria	weiblich	Z	27.02.2022	brhellsch
EMF: 103/21,6/175					
Gewicht:	WBE:	Index:	WKL:	Prämie:	
DE 01 06 105 22820 HE-MK		Eastwood [A] D	DE 01 06 104 62890 HE-MK		Everest [A] E
WBE: 8/8/8 WK: I			WBE: 8/7/8 WK: I		
			DE 01 06 103 86270 HE-MK		Marone [A] V
			WBE: 8/8/8 Fk: 6,1/3/8/8		
			Prämie: +lb		
DE 01 06 104 42130 GK		Nike [C] V	DE 01 14 004 63068 SN-BR		Laif [A] Z
WBE: 7/8/8 WK: I			WBE: -/8/7 WK: I		
Fk: 3,0/2/5/5			DE 01 06 104 42112		Nimue [D]
			WBE: 8/8/7 Fk: 8,2/1/4/2		
Züchter und Besitzer: Dagmar Meyer, Marienbergstr. 9, 35428 Langgöns					

91		DE 01 06 105 22833 HE-MK			BBB
Name:	Sunshine	weiblich	Z	03.03.2022	brhellsch
EMF: 99/18,6/158					
Gewicht:	WBE:	Index:	WKL:	Prämie:	
DE 01 06 104 62896 HE-MK		Ossi Osborne [A] V	DE 01 06 104 22471 HE-MK		Obsidian [C] D
WBE: 8/8/7 WK: I			WBE: 8/7/8 WK: I Prämie: +la		
			DE 01 06 102 95066 HE-MK		Hamamelis [C] V
			WBE: 8/8/8 Fk: 4,0/2/7/7		
DE 01 06 105 22817 HE-MK		Sunflower [A] Z	DE 01 06 104 62888 HE-MK		Brioc [A] D
WBE: 7/8/8 WK: I			WBE: 8/7/8 WK: I		
Fk: 2,0/1/2/2			DE 01 06 104 62891 HE-MK		Salvia [C] Z
			WBE: 8/8/8 Fk: 2,0/1/2/2		
Züchter und Besitzer: Dagmar Meyer, Marienbergstr. 9, 35428 Langgöns					

Barbados Blackbelly, weiblich

92	DE 01 06 105 22834 HE-MK				BBB
Name: Mariupol	weiblich	Z	05.03.2022	brhellsch	
EMF: 95/17,8/154					
Gewicht:	WBE:	Index:	WKL:	Prämie:	
DE 01 06 104 62896 HE-MK	Ossi Osborne [A] V	DE 01 06 104 22471 HE-MK		Obsidian [C] D	
WBE: 8/8/7 WK: I		WBE: 8/7/8 WK: I Prämie: +Ia			
		DE 01 06 102 95066 HE-MK		Hamamelis [C] V	
		WBE: 8/8/8 Fk: 4,0/2/7/7			
DE 01 06 103 86270 HE-MK	Marone [A] V	DE 01 12 102 04004 BB-JO		Aramis [A] Z	
WBE: 8/8/8 WK: I Prämie: +Ib		WBE: -/7/8 WK: I			
Fk: 6,1/3/8/8		DE 01 06 102 95059 HE-MK		Milla [C] V	
		WBE: 8/8/7 Fk: 4,0/3/11/9			
Züchter und Besitzer: Dagmar Meyer, Marienbergstr. 9, 35428 Langgöns					

93	DE 01 06 105 22836 HE-MK				BBB
Name: Harriet	weiblich	D	09.03.2022	brhellsch	
EMF: 97/18,8/169					
Gewicht:	WBE:	Index:	WKL:	Prämie:	
DE 01 06 105 22820 HE-MK	Eastwood [A] D	DE 01 06 104 62890 HE-MK		Everest [A] E	
WBE: 8/8/8 WK: I		WBE: 8/7/8 WK: I			
		DE 01 06 103 86270 HE-MK		Marone [A] V	
		WBE: 8/8/8 Fk: 6,1/3/8/8			
		Prämie: +Ib			
DE 01 06 104 62900 HE-MK	Honey [A] V	DE 01 06 104 22471 HE-MK		Obsidian [C] D	
WBE: 7/8/8 WK: I		WBE: 8/7/8 WK: I Prämie: +Ia			
Fk: 3,0/2/6/6		DE 01 06 102 95066 HE-MK		Hamamelis [C] V	
		WBE: 8/8/8 Fk: 4,0/2/7/7			
Züchter und Besitzer: Dagmar Meyer, Marienbergstr. 9, 35428 Langgöns					

ad AUTO DIENST

**DIE MARKEN-
WERKSTATT**

- **Reparaturen aller Fabrikate**
- **AU und TÜV-Abnahme** ● **Unfallinstandsetzung**
- **Autoglasinsetzung** ● **Klimaanlagen-Service**
- **Motordiagnose** ● **Kupplung-Stoßdämpfer-Service**
- **Autovermietung** ● **Reifen u. Räder**
- **Auspuff-Bremsendienst**

Auto-Service Klee Kfz-Meisterbetrieb

Wiesstraße 33 · 35415 Pohlheim-Holzheim
Telefon 0 60 04 / 93 00 46 · Telefax 0 60 04 / 93 00 48
e-mail: autoservice-klee@t-online.de

Auktionskatalog
02.09.2023

Versteigerungsbedingungen

1. **Allgemeines:** Für die von dem Hessischen Verband für Schafzucht und -haltung e.V., Butzbacher Str. 1, 35414 Pohlheim-Holzheim, in Folge HVSZH genannt, durchgeführten Absatzveranstaltungen gelten die nachstehenden Bedingungen, die der Beschicker mit der Erteilung des Auftrages zur Versteigerung und der Käufer mit seinem Gebot anerkennt.
2. **Körung:** Sämtliche zum Verkauf angebotene Vatertiere sind durch eine Körkommission gekört. Die Körung wird nach den Bestimmungen der Zuchtbuchordnung des verantwortlichen Verbandes durchgeführt.
3. **Auf- und Abtrieb:** Alle verkauften Böcke können nach der Bezahlung durch den Käufer unter Vorlage der quittierten Rechnung die Halle verlassen. Am Hallenausgang wird ein Ordner dieses kontrollieren. Für evtl. Differenzen, die durch Verwechslung der Tiere beim Abtrieb entstehen, übernimmt der Veranstalter keine Haftung. Der **Beschicker** ist für die ordnungsgemäße Übergabe verantwortlich. Jeder Käufer hat für den Abtransport seiner gekauften Tiere selber Sorge zu tragen.

Nicht verkaufte Böcke bleiben bis zum Ende der Veranstaltung in der Halle und dürfen dieselbe nur wieder verlassen, wenn durch die Auktionsleitung bestätigt wird, dass dieses Tier nicht verkauft wurde.

4. **Rechtsbeziehungen:** Der Verkauf der aufgetriebenen Tiere erfolgt aufgrund eines Kommissionsauftrages zur Versteigerung, den der Beschicker unter Anerkennung dieser Bedingungen erteilt hat. Durch den Verkauf auf der Versteigerung entstehen daher Rechtsbeziehungen ausschließlich zwischen dem Käufer und dem Kommissionär.

Für Schäden, die durch Auktionstiere verursacht werden, haften die Eigentümer.

5. **Ausbieten der Tiere:** Der Verkauf erfolgt öffentlich und meistbietend. Jeder Bietende erkennt die Versteigerungsbedingungen an und ist nach der Zuschlagerteilung an sein Gebot gebunden. Geboten wird in Euro, Übergebote mindestens 50,00 € oder ein Vielfaches davon. Höhere Mindestpreise von besonders wertvollen Böcken können durch die Züchter über die Zuchtleiter eine halbe Stunde vor Auktionsbeginn der Veranstaltungsleitung mitgeteilt werden. Der festgelegte Mindestpreis wird vom Auktionator als Kaufauftrag bekanntgegeben. Erreicht der Bock das höhere Mindestgebot nicht, wird dem Verkäufer sowohl die Kauf- als auch die Verkaufsprovision auf diesen Betrag in Rechnung gestellt. Preisverhandlungen mit dem Auktionator sind während der Versteigerung untersagt. Entstehen Streitigkeiten wegen des Zuschlages, ist das betreffende Tier von neuem anzubieten. Mit dem Zuschlag geht jede Gefahr auf den Käufer über.
6. **Freihändiger Verkauf:** Ein freihändiger Verkauf während der Absatzveranstaltung ist untersagt. Bei Zuwiderhandlungen hat der Beschicker ein Reuegeld zu entrichten. Nach Beendigung der Veranstaltung ist ein Verkauf nur mit Genehmigung des Veranstalters gestattet. Nach Kaufabschluß ist dieser im Kassenbüro anzugeben und die Verkaufsgebühr zu entrichten.
7. **Zahlung:** Der HVSZH übernimmt die Abrechnung für die teilnehmenden Verbände zu den im HVSZH geltenden Bedingungen. Dafür wird den Verbänden eine Inkasoprovision in Höhe von 5% der Zuschlagpreise berechnet. Die Zahlung der Auktionstiere erfolgt im Auktionsbüro und ist in bar, mit Scheck oder durch Bankeinzug

zu leisten. Erst nach vollständiger Bezahlung des Kaufpreises geht das Eigentumsrecht auf den Käufer über. Zur Deckung der Kosten werden Provisionen entsprechend der gültigen Gebührenordnung erhoben. Erfüllungsort ist der Gerichtsstand des HVSZH.

8. **Gesundheitsüberprüfung:** Sämtliche zur Versteigerung aufgeführten Tiere sind als frei von ansteckenden Krankheiten befunden worden. Dies wird durch Vorlage einer amtstierärztlichen Bescheinigung bei Auftrieb dokumentiert.
9. **Versicherung:** Die angekauften Böcke sind bei der R + V Versicherungsgesellschaft, im folgenden R+V genannt, auf 8 Monate gegen Verluste durch Tod oder Nottötung infolge von Krankheiten oder Unfällen und gegen Unbrauchbarkeit infolge von Krankheiten und Unfällen zu einem Entschädigungssatz von 80 % des Versicherungswertes versichert. Die Versicherung beginnt am Tag des Ankaufs der Tiere und endet nach 8 Monaten, 12.00 Uhr. Der Versicherungswert ist der Verkaufspreis und die Mehrwertsteuer. Die Versicherungskosten betragen für

Versicherungssumme	bis 300 €	7 % zzgl. 19% Vers.Steuer
	bis 500 €	9 % zzgl. 19% Vers.Steuer
	über 500 €	11 % zzgl. 19% Vers.Steuer

Der auf den Käufer entfallende Teil der Versicherungsprämie (1/2 der Gesamtsumme) ist im Auktionsbüro bei der Zahlung des Kaufpreises mit zu entrichten.

Mit den Kaufunterlagen erhalten Käufer ein Merkblatt als Versicherungsnachweis ausgehändigt.

Der Versicherungsschutz gilt nur für Tiere, die in Deutschland verbleiben. Für Tiere, die ins Ausland gehen, wird Versicherungsschutz nicht gewährt. Für diese Tiere entfallen dementsprechend die Versicherungskosten.

10. **Verhalten im Schadensfall:**

- Bei Erkrankung sofort einen Tierarzt hinzuziehen.
- Jeder Schaden ist umgehend an die **und der R+V und den Hessischen Verband für Schafzucht und -haltung e.V.** zu melden.

Im Schadensfall wenden Sie sich bitte an folgende Adresse:

Vereinigte Tierversicherung
Raiffeisenplatz 1
65189 Wiesbaden
Tel.: 0611 / 533-8576
Fax: 0611 / 533-9665

11. **Änderungen** bleiben vorbehalten und werden vor der Veranstaltung bekanntgegeben.

Hessischer Verband für Schafzucht und -haltung e.V.
Butzbacher Str. 1
35415 Pohlheim-Holzheim
☎ 0159 / 06587650 -
www.schafe-hessen.de



BEDACHUNGEN

STAMM

MEISTERBERG

Auktionspreise

Für die Versteigerung wurden vom hessischen Verband für Schafzucht und -haltung e.V. folgende Aufrufpreise festgelegt:

Fleischschafe:

Lammböcke: Klasse I: **500,00 €** Klasse II: **400,00 €**

Ältere Böcke: Klasse I: **650,00 €** Klasse II: **550,00 €**

Weibliche Tiere: Klasse I: **400,00 €** Klasse II: **350,00 €**

Milchschafe:

Lammböcke: Klasse I: **400,00 €** Klasse II: **300,00 €**

Ältere Böcke: Klasse I: **600,00 €** Klasse II: **500,00 €**

Weibliche Tiere: Klasse I: **300,00 €** Klasse II: **250,00 €**

Gesteigert wird in 50,00 € - Schritten. Im Ring hat der Auktionator nicht mehr die Möglichkeit, bei schlechtem Auktionsverlauf die Tiere zum Haltegebot (Aufrufpreis) zu veräußern. Ab Stallgasse gilt der Erstgebotspreis (Aufrufpreis plus 50,00 €).

Die **Auktionsgebühren** betragen z. Zt. **8 % vom Käufer und 8 % vom Verkäufer** plus Mehrwertsteuer.

Erläuterungen

Bewertungen

W	Wolle
B	Bemuskelung
E	Erscheinung

Wertnoten	
9	ausgezeichnet
8	sehr gut
7	gut
6	befriedigend
5	durchschnittlich
4	ausreichend
3	mangelhaft
2	schlecht
1	sehr schlecht

Leistungsdaten

Fruchtbarkeit (Fk)

Bsp.: Fk: 10/9/18/17

Das Tier hat in 10 Zuchtjahren 9x gelammt
sie hat 18 Lämmer geboren und 17 aufgezogen

Milchleistung (ML)

Bsp.: (A) 7,7 - 1033 - 3,47 - 36 - 2,97 31

Im 7,7-jährigen Durchschnitt wurden jährlich 1033 kg Milch
ermolken, und zwar mit folgenden Inhaltsstoffen
3,47 % Fett = 36 kg und
2,97 % Eiweiß = 31 kg

oder

Bsp.: (B) 240 - 885 - 3,47 - 30,7 - 2,97 - 26,3

Die mittlere Leistung in 240 Melktagen betrug 885 kg Milch mit
folgenden Inhaltsstoffen:

3,47 % Fett = 30,7 kg

2,97 % Eiweiß = 26,3 kg

A = amtliche Kontrolle

B = Besitzerkontrolle

Geburtstyp

E	= Einling
Z	= Zwillig
D	= Drilling
V	= Vierling

Beschickerliste

Züchter	Katalognummer
Dichter, Stefan, 54597 Fleringen, RP-DF	53
Fichtner, Fritz, 68782 Brühl, BW-FI	60, 64
Hoffmann, Gebhard, 56412 Heilberscheid, RP-H	47
Klee, Gertrud u. Karl-Heinz, 35415 Pohlheim-Holzheim, HE-KH	2, 4, 11, 12, 13, 14, 15, 38, 39, 40, 43
Müller, Bernd, 66606 St. Wendel-Bubach, SR-MÜ	6, 7, 10
Schuh, Hermann, 91472 Ipsheim, BY-SI	5, 8, 9, 16
Wagner-Winter, Tina, 35236 Breidenbach, HE-W	58, 59, 71, 72, 73, 75, 76



Liste der eingesetzten Väter

Bock	Rasse Name	Katalognummer
DE 01 03 117 37739 WE-LR	OMS Uwe	64
DE 01 05 108 65415 NW-PH	OMS ^ Jasper	58, 59, 71, 72, 73, 75, 76
DE 01 06 104 58043 HE-KH	DOS	4
DE 01 06 105 12467 HE-KH	DOS	11, 12, 13, 14, 15, 38, 39, 40, 43
DE 01 08 006 43482 BW-D	DOS	6, 7
DE 01 08 008 45205 BW-FI	OMS Strolch	60
DE 0109 9543 1561 BY-SI	DOS	2
DE 0109 9543 1660 BY-SI	DOS Championat	5, 8, 9, 16
DE 01 10 047 19263 SR-MÜ	DOS	10
LU22294 3	TEX Chris	47
NL10021 1809841	ZWS Moritz	53

Katalogindex

Tier			Katalognummer
DE 01 06 105 12467 HE-KH	13.01.2021		2
DE 01 06 105 53456 HE-KH	19.01.2022		4
DE 0109 9543 2254 BY-SI	01.12.2022	Chako	5
DE 01 10 047 19289 SR-MÜ	08.12.2022		6
DE 01 10 047 25186 SR-MÜ	08.12.2022		7
DE 0109 9543 2256 BY-SI	09.12.2022	Cicero	8
DE 0109 9543 2255 BY-SI	28.12.2022		9
DE 01 10 047 25187 SR-MÜ	28.12.2022		10
DE 01 06 106 13288 HE-KH	16.01.2023		11
DE 01 06 106 13290 HE-KH	17.01.2023		12
DE 01 06 106 13293 HE-KH	19.01.2023		13
DE 01 06 106 13294 HE-KH	19.01.2023		14
DE 01 06 106 13301 HE-KH	28.01.2023		15
DE 0109 9543 2252 BY-SI	28.03.2023		16
DE 01 06 106 13289 HE-KH	16.01.2023		38
DE 01 06 106 13291 HE-KH	17.01.2023		39
DE 01 06 106 13292 HE-KH	17.01.2023		40
DE 01 06 106 13299 HE-KH	22.01.2023		43
DE 01 07 103 88289 RP-H	15.02.2023		47
DE 01 07 103 86991 RP-DF	15.03.2023		53
DE 01 06 104 78203 HE-W	17.02.2022		58
DE 01 06 104 78204 HE-W	17.02.2022		59
DE 01 08 008 45207 BW-FI	16.11.2022	Simon	60
DE 01 08 008 45210 BW-FI	24.01.2023	Ulli	64
DE 01 06 104 78207 HE-W	07.03.2022	Schnuffel	71
DE 01 06 105 91923 HE-W	15.01.2023		72
DE 01 06 105 91924 HE-W	15.01.2023		73
DE 01 06 105 91926 HE-W	28.01.2023		75
DE 01 06 105 91927 HE-W	30.01.2023		76

2	DE 01 06 105 12467 HE-KH A				DOS
	männlich		Z		13.01.2021
WBE: 8/9/8	WK: I				
ARR/ARR					
EMF: 140/41,8/270					
US-EMF: 33.4/3.4					
ZW 87 R - E -/98/102	F 85/-/90/94 M -				
Gewicht:	WBE:	Index:	WKL:	Prämie:	
DE 0109 9543 1561 BY-SI [A] E			DE 0109 9543 0387 BY-SI Jokerboy ET [A]		
WBE: -/7/8 WK: I			WBE: -/8/8 WK: I		
ARR/ARR			DE 0109 9543 1687 BY-SI [A] E		
			WBE: -/7/7 Fk: 6,9/9/10/10		
ZW 92 R 95 E -/98/98 F 92/-/89/109 M -					
DE 01 06 104 44773 HE-KH gelb 65 [A] Z			DE 01 06 103 82018 HE-ES [A] E		
WBE: -/7/7 WK: I ARR/ARR			WBE: -/7/7 WK: I Prämie: +Ib		
Fk: 3,8/3/6/5			DE 01 06 104 14992 HE-KH [A] D		
			WBE: 0/8/8 Fk: 2,3/2/5/5		
ZW 72 R 92 E -/85/98 F 85/-/80/89 M -					
Züchter und Besitzer: Gertrud u. Karl-Heinz Klee, Hauptstr. 53, 35415 Pohlheim-Holzheim					

4	DE 01 06 105 53456 HE-KH A				DOS
	männlich		Z		19.01.2022
WBE: 8/8/8	WK: I				
ARR/ARR					
EMF: 188/51,0/250					
ZW 101 R - E -/95/103	F 103/-/- M -				
Gewicht:	WBE:	Index:	WKL:	Prämie:	
DE 01 06 104 58043 HE-KH [A] Z			DE 01 06 103 82018 HE-ES [A] E		
WBE: 9/9/8 WK: I			WBE: -/7/7 WK: I Prämie: +Ib		
ARR/ARR			DE 01 06 104 14987 HE-KH [A] Z		
EMF: 191/65,0/319			WBE: 0/9/8 Fk: 6,2/6/11/11		
ZW 95 R 89 E -/100/106 F 102/-/106/80 M -					
DE 01 06 105 12443 HE-KH [A] Z			DE 01 07 102 32090 RP-EN 028 [A] D		
WBE: 8/8/7 WK: I ARR/ARR			WBE: -/8/8 WK: I Prämie: Ib Haus Düsse		
Fk: 3,0/3/4/4			DE 01 06 104 44766 HE-KH gelb 56 [A] Z		
			WBE: -/8/8 Fk: 3,9/3/6/4		
ZW 95 R 98 E -/92/100 F 101/-/101/94 M -					
Züchter und Besitzer: Gertrud u. Karl-Heinz Klee, Hauptstr. 53, 35415 Pohlheim-Holzheim					

5		DE 0109 9543 2254 BY-SI			DOS
Name: Chako	männlich	E			01.12.2022
ARR/ARQ					
ZW - R - E -/-		F 88/-/- M -			
Gewicht:	WBE:	Index:	WKL:	Prämie:	
DE 0109 9543 1660 BY-SI	Championat [A] E			DE 0109 9543 0386 BY-SI	Champion ET [A]
WBE: -/7/7 WK: I				WBE: -/8/7 WK: I	
ARR/ARQ				DE 0109 9543 1000 BY-SI	[A] Z
				WBE: -/8/8 Fk: 5,7/5/7/7	
ZW 92 R 108 E -/96/91 F 87/-/- M 98					
DE 0109 9543 1686 BY-SI	[A] E			DE 0109 9543 0427 BY-SI	Excellent [A] V
WBE: -/8/8 WK: I ARR/ARQ				WBE: -/8/8 WK: I	
Fk: 6,2/6/9/8				DE 0109 9543 0491 BY-SI	[A] Z
				WBE: -/7/7 Fk: 8,6/8/10/10	
ZW 97 R 101 E -/95/99 F 100/-/- M 94					
Züchter und Besitzer: Hermann Schuh, Oberndorf 45, 91472 Ipsheim					

6		DE 01 10 047 19289 SR-MÜ			DOS
männlich		Z			08.12.2022
EMF: 165/43,0/233					
US-EMF: 27.8/7.2					
ZW 100 R - E -/-		F 100/-/-/108 M -			
Gewicht:	WBE:	Index:	WKL:	Prämie:	
DE 01 08 006 43482 BW-D	[A] E			DE 01 08 008 68210 BW-L	[A] Z
WBE: -/8/8 WK: I				WBE: -/8/7 WK: I	
EMF: 311/58,5/174				DE 01 08 006 43470 BW-D	Blessi [A] Z
ZW 100 R - E -/106/102 F 96/-/- M -				WBE: -/8/8 Fk: 2,6/2/2/2	
DE 01 10 047 06355 SR-MÜ	[A] Z			DE 01 08 006 81764 BW-S	[B] E
WBE: -/8/8 ARR/ARR				WBE: -/8/8	
Fk: 4,1/3/6/5				DE 01 10 047 01052 SR-MÜ	[A] Z
				WBE: -/8/8 Fk: 7,7/7/12/12	
ZW 104 R 100 E -/105/100 F 105/-/- M 120					
Züchter und Besitzer: Bernd Müller, Marther Str. 18, 66606 St. Wendel-Bubach					

7		DE 01 10 047 25186 SR-MÜ		DOS
männlich		Z		08.12.2022
EMF: 165/49,5/275				
US-EMF: 28.0/8.7				
ZW 99 R - E -/-/ F 101/-/-/99 M -				
Gewicht:	WBE:	Index:	WKL:	Prämie:
DE 01 08 006 43482 BW-D [A] E		DE 01 08 008 68210 BW-L [A] Z		
WBE: -/8/8 WK: I		WBE: -/8/7 WK: I		
EMF: 311/58,5/174		DE 01 08 006 43470 BW-D Blessi [A] Z		
ZW 100 R - E -/106/102 F 96/-/-/ M -		WBE: -/8/8 Fk: 2,6/2/2/2		
DE 01 10 047 06355 SR-MÜ [A] Z		DE 01 08 006 81764 BW-S [B] E		
WBE: -/8/8 ARR/ARR		WBE: -/8/8		
Fk: 4,1/3/6/5		DE 01 10 047 01052 SR-MÜ [A] Z		
ZW 104 R 100 E -/105/100 F 105/-/-/ M 120		WBE: -/8/8 Fk: 7,7/7/12/12		
Züchter und Besitzer: Bernd Müller, Marther Str. 18, 66606 St. Wendel-Bubach				

8		DE 0109 9543 2256 BY-SI		DOS
Name: Cicero	männlich		Z	09.12.2022
ARR/ARR				
Gewicht:	WBE:	Index:	WKL:	Prämie:
DE 0109 9543 1660 BY-SI Championat [A] E		DE 0109 9543 0386 BY-SI Champion ET [A]		
WBE: -/7/7 WK: I		WBE: -/8/7 WK: I		
ARR/ARQ		DE 0109 9543 1000 BY-SI [A] Z		
ZW 92 R 108 E -/96/91 F 87/-/-/ M 98		WBE: -/8/8 Fk: 5,7/5/7/7		
DE 0109 9543 1635 BY-SI [A] E		DE 01 03 115 62087 HF [A] Z		
WBE: -/8/8 WK: I ARR/ARR		WBE: -/8/7 WK: I Prämie: *		
Fk: 2,8/1/2/2		DE 0109 9543 0579 BY-SI [A] E		
ZW - R - E -/-/ F 95/-/-/ M -		WBE: -/8/6 Fk: 5,7/6/8/8		
Züchter und Besitzer: Hermann Schuh, Oberndorf 45, 91472 Ipsheim				

9	DE 0109 9543 2255 BY-SI				DOS
	männlich		E		28.12.2022
ARQ/ARQ					
ZW - R - E -/-/ F 99/-/-/ M -					
Gewicht: WBE: Index: WKL: Prämie:					
DE 0109 9543 1660 BY-SI Championat [A] E WBE: -/7/7 WK: I ARR/ARQ ZW 92 R 108 E -/96/91 F 87/-/-/ M 98			DE 0109 9543 0386 BY-SI Champion ET [A] WBE: -/8/7 WK: I		
			DE 0109 9543 1000 BY-SI [A] Z WBE: -/8/8 Fk: 5,7/5/7/7		
DE 0109 9543 1558 BY-SI [A] E WBE: -/8/8 WK: I Fk: 3,0/2/2/2 ZW 103 R 94 E -/105/98 F 103/-/-/ M 101			DE 0109 9543 0387 BY-SI Jokerboy ET [A] WBE: -/8/8 WK: I		
			DE 0109 9543 0835 BY-SI [A] E WBE: -/8/8 Fk: 6,5/8/11/11		
Züchter und Besitzer: Hermann Schuh, Oberndorf 45, 91472 Ipsheim					

10	DE 01 10 047 25187 SR-MÜ				DOS
	männlich		E		28.12.2022
EMF: 92/35,3/338					
ZW - R - E -/-/ F 107/-/-/ M -					
Gewicht: WBE: Index: WKL: Prämie:					
DE 01 10 047 19263 SR-MÜ [A] Z WBE: -/8/8 WK: I ARR/ARR EMF: 216/44,5/185 ZW 112 R - E -/-/ F 107/-/120/- M -			DE 01 07 102 37882 RP-BJ "S" [A] Z WBE: -/7/7 WK: I		
			DE 01 10 047 01052 SR-MÜ [A] Z WBE: -/8/8 Fk: 7,7/7/12/12		
DE 01 10 047 01053 SR-MÜ [A] Z WBE: -/8/8 ARR/ARR Fk: 7,8/7/7/5 ZW 98 R 71 E -/111/101 F 105/-/-/103 M 109			DE 01 08 004 38118 BW-D [A] E WBE: 0/9/9		
			DE 01 08 004 38144 BW-D [A] E WBE: -/8/8 Fk: 3,8/4/7/6		
Züchter und Besitzer: Bernd Müller, Marther Str. 18, 66606 St. Wendel-Bubach					

11		DE 01 06 106 13288 HE-KH A			DOS
männlich		Z			16.01.2023
WBE: -/8/8	WK: I				
ARR/ARR					
EMF: 93/43,0/419					
Gewicht: WBE: Index: WKL: Prämie:					
DE 01 06 105 12467 HE-KH [A] Z			DE 0109 9543 1561 BY-SI [A] E		
WBE: 8/9/8 WK: I			WBE: -/7/8 WK: I		
ARR/ARR			DE 01 06 104 44773 HE-KH gelb 65 [A] Z		
EMF: 140/41,8/270			WBE: -/7/7 Fk: 3,8/3/6/5		
ZW 87 R - E -/98/102 F 85/-/90/94 M -					
DE 01 06 103 49446 HE-KH [A] Z			DE 01 07 101 97020 RP-HS HS-Haro [A] D		
WBE: -/8/9 WK: I ARR/ARR			WBE: -/8/7 WK: I Prämie: lb Ilshofen		
Fk: 7,0/7/14/14			DE 01 06 102 92971 HE-KH [A] D		
			WBE: -/8/8 Fk: 4,2/4/7/6		
ZW 89 R 88 E -/92/108 F 95/-/77/116 M -					
Züchter und Besitzer: Gertrud u. Karl-Heinz Klee, Hauptstr. 53, 35415 Pohlheim-Holzheim					

12		DE 01 06 106 13290 HE-KH A			DOS
männlich		Z			17.01.2023
WBE: -/9/9	WK: I				
ARR/ARR					
EMF: 92/42,0/413					
Gewicht: WBE: Index: WKL: Prämie:					
DE 01 06 105 12467 HE-KH [A] Z			DE 0109 9543 1561 BY-SI [A] E		
WBE: 8/9/8 WK: I			WBE: -/7/8 WK: I		
ARR/ARR			DE 01 06 104 44773 HE-KH gelb 65 [A] Z		
EMF: 140/41,8/270			WBE: -/7/7 Fk: 3,8/3/6/5		
ZW 87 R - E -/98/102 F 85/-/90/94 M -					
DE 01 06 105 12442 HE-KH [A] Z			DE 01 07 102 32090 RP-EN 028 [A] D		
WBE: 9/9/9 WK: I ARR/ARR			WBE: -/8/8 WK: I Prämie: lb Haus Düsse		
Fk: 3,0/3/5/5			DE 01 06 104 44766 HE-KH gelb 56 [A] Z		
			WBE: -/8/8 Fk: 3,9/3/6/4		
ZW 110 R 104 E -/103/115 F -/-/- M -					
Züchter und Besitzer: Gertrud u. Karl-Heinz Klee, Hauptstr. 53, 35415 Pohlheim-Holzheim					

13		DE 01 06 106 13293 HE-KH A			DOS
männlich		D			19.01.2023
WBE: -/8/8	WK: I				
ARR/ARR					
EMF: 90/43,0/433					
Gewicht: WBE: Index: WKL: Prämie:					
DE 01 06 105 12467 HE-KH [A] Z			DE 0109 9543 1561 BY-SI [A] E		
WBE: 8/9/8 WK: I			WBE: -/7/8 WK: I		
ARR/ARR			DE 01 06 104 44773 HE-KH gelb 65 [A] Z		
EMF: 140/41,8/270			WBE: -/7/7 Fk: 3,8/3/6/5		
ZW 87 R - E -/98/102 F 85/-/90/94 M -					
DE 01 06 105 12441 HE-KH [A] Z			DE 01 07 102 32090 RP-EN 028 [A] D		
WBE: 8/8/8 WK: I ARR/ARR			WBE: -/8/8 WK: I Prämie: lb Haus Düsse		
Fk: 3,0/3/7/6			DE 01 06 104 44767 HE-KH Schlitzohr [A] Z		
ZW 108 R 108 E -/99/110 F -/-/- M -					
Fk: 3,0/3/7/6					
ZW 108 R 108 E -/99/110 F -/-/- M -					
Züchter und Besitzer: Gertrud u. Karl-Heinz Klee, Hauptstr. 53, 35415 Pohlheim-Holzheim					

14		DE 01 06 106 13294 HE-KH A			DOS
männlich		D			19.01.2023
WBE: -/8/8	WK: I				
ARR/ARR					
EMF: 90/39,0/389					
Gewicht: WBE: Index: WKL: Prämie:					
DE 01 06 105 12467 HE-KH [A] Z			DE 0109 9543 1561 BY-SI [A] E		
WBE: 8/9/8 WK: I			WBE: -/7/8 WK: I		
ARR/ARR			DE 01 06 104 44773 HE-KH gelb 65 [A] Z		
EMF: 140/41,8/270			WBE: -/7/7 Fk: 3,8/3/6/5		
ZW 87 R - E -/98/102 F 85/-/90/94 M -					
DE 01 06 105 12441 HE-KH [A] Z			DE 01 07 102 32090 RP-EN 028 [A] D		
WBE: 8/8/8 WK: I ARR/ARR			WBE: -/8/8 WK: I Prämie: lb Haus Düsse		
Fk: 3,0/3/7/6			DE 01 06 104 44767 HE-KH Schlitzohr [A] Z		
ZW 108 R 108 E -/99/110 F -/-/- M -					
Fk: 3,0/3/7/6					
ZW 108 R 108 E -/99/110 F -/-/- M -					
Züchter und Besitzer: Gertrud u. Karl-Heinz Klee, Hauptstr. 53, 35415 Pohlheim-Holzheim					

15		DE 01 06 106 13301 HE-KH A			DOS
männlich		Z			28.01.2023
WBE: -/8/8					
ARR/ARR					
EMF: 81/35,0/383					
Gewicht: WBE: Index: WKL: Prämie:					
DE 01 06 105 12467 HE-KH [A] Z			DE 0109 9543 1561 BY-SI [A] E		
WBE: 8/9/8 WK: I			WBE: -/7/8 WK: I		
ARR/ARR			DE 01 06 104 44773 HE-KH gelb 65 [A] Z		
EMF: 140/41,8/270			WBE: -/7/7 Fk: 3,8/3/6/5		
ZW 87 R - E -/98/102 F 85/-/90/94 M -					
DE 01 06 104 58029 HE-KH [A] Z			DE 01 06 103 82018 HE-ES [A] E		
WBE: -/8/8 WK: I ARR/ARR			WBE: -/7/7 WK: I Prämie: +Ib		
Fk: 4,0/4/6/6			DE 01 06 103 49452 HE-KH [A] D		
			WBE: -/8/8 Fk: 3,1/3/5/5		
ZW 82 R 86 E -/96/103 F 91/-/- M -					
Züchter und Besitzer: Gertrud u. Karl-Heinz Klee, Hauptstr. 53, 35415 Pohlheim-Holzheim					

16		DE 0109 9543 2252 BY-SI			DOS
männlich		E			28.03.2023
ARR/ARQ					
ZW - R - E -/-/ F 91/-/- M -					
Gewicht: WBE: Index: WKL: Prämie:					
DE 0109 9543 1660 BY-SI Championat [A] E			DE 0109 9543 0386 BY-SI Champion ET [A]		
WBE: -/7/7 WK: I			WBE: -/8/7 WK: I		
ARR/ARQ			DE 0109 9543 1000 BY-SI [A] Z		
			WBE: -/8/8 Fk: 5,7/5/7/7		
ZW 92 R 108 E -/96/91 F 87/-/- M 98					
DE 0109 9543 1672 BY-SI [A] Z			DE 0109 9543 0810 BY-SI [A] E		
WBE: -/8/7 WK: I			WBE: -/9/8 WK: I		
Fk: 3,6/3/3/3			DE 0109 9543 0410 BY-SI DE010995430344 ausgeriss E		
			WBE: -/8/8 Fk: 6,9/8/15/15		
ZW 102 R 101 E -/108/95 F 102/-/- M 104					
Züchter und Besitzer: Hermann Schuh, Oberndorf 45, 91472 Ipsheim					

38	DE 01 06 106 13289 HE-KH A				DOS
	weiblich		Z		16.01.2023
WBE: -/7/7		WK: I			
ARR/ARR					
EMF: 93/25,0/226					
Gewicht:	WBE:	Index:	WKL:	Prämie:	
DE 01 06 105 12467 HE-KH [A] Z			DE 0109 9543 1561 BY-SI [A] E		
WBE: 8/9/8 WK: I			WBE: -/7/8 WK: I		
ARR/ARR			DE 01 06 104 44773 HE-KH gelb 65 [A] Z		
EMF: 140/41,8/270			WBE: -/7/7 Fk: 3,8/3/6/5		
ZW 87 R - E -/98/102 F 85/-/90/94 M -					
DE 01 06 103 49446 HE-KH [A] Z			DE 01 07 101 97020 RP-HS HS-Haro [A] D		
WBE: -/8/9 WK: I ARR/ARR			WBE: -/8/7 WK: I Prämie: lb Ilshofen		
Fk: 7,0/7/14/14			DE 01 06 102 92971 HE-KH [A] D		
			WBE: -/8/8 Fk: 4,2/4/7/6		
ZW 89 R 88 E -/92/108 F 95/-/77/116 M -					
Züchter und Besitzer: Gertrud u. Karl-Heinz Klee, Hauptstr. 53, 35415 Pohlheim-Holzheim					

39	DE 01 06 106 13291 HE-KH A				DOS
	weiblich		Z		17.01.2023
WBE: -/8/8		WK: I			
ARR/ARR					
EMF: 92/34,0/326					
Gewicht:	WBE:	Index:	WKL:	Prämie:	
DE 01 06 105 12467 HE-KH [A] Z			DE 0109 9543 1561 BY-SI [A] E		
WBE: 8/9/8 WK: I			WBE: -/7/8 WK: I		
ARR/ARR			DE 01 06 104 44773 HE-KH gelb 65 [A] Z		
EMF: 140/41,8/270			WBE: -/7/7 Fk: 3,8/3/6/5		
ZW 87 R - E -/98/102 F 85/-/90/94 M -					
DE 01 06 105 12442 HE-KH [A] Z			DE 01 07 102 32090 RP-EN 028 [A] D		
WBE: 9/9/9 WK: I ARR/ARR			WBE: -/8/8 WK: I Prämie: lb Haus Düsse		
Fk: 3,0/3/5/5			DE 01 06 104 44766 HE-KH gelb 56 [A] Z		
			WBE: -/8/8 Fk: 3,9/3/6/4		
ZW 110 R 104 E -/103/115 F -/-/- M -					
Züchter und Besitzer: Gertrud u. Karl-Heinz Klee, Hauptstr. 53, 35415 Pohlheim-Holzheim					

40		DE 01 06 106 13292 HE-KH A			DOS
		weiblich			E
					17.01.2023
WBE: -/8/8		WK: I			
ARR/ARR					
EMF: 92/40,0/380					
Gewicht:		WBE:	Index:	WKL:	Prämie:
DE 01 06 105 12467 HE-KH [A] Z				DE 0109 9543 1561 BY-SI [A] E	
WBE: 8/9/8 WK: I				WBE: -/7/8 WK: I	
ARR/ARR				DE 01 06 104 44773 HE-KH gelb 65 [A] Z	
EMF: 140/41,8/270				WBE: -/7/7 Fk: 3,8/3/6/5	
ZW 87 R - E -/98/102 F 85/-/90/94 M -					
DE 01 06 105 12443 HE-KH [A] Z				DE 01 07 102 32090 RP-EN 028 [A] D	
WBE: 8/8/7 WK: I ARR/ARR				WBE: -/8/8 WK: I Prämie: lb Haus Düsse	
Fk: 3,0/3/4/4				DE 01 06 104 44766 HE-KH gelb 56 [A] Z	
				WBE: -/8/8 Fk: 3,9/3/6/4	
ZW 95 R 98 E -/92/100 F 101/-/101/94 M -					
Züchter und Besitzer: Gertrud u. Karl-Heinz Klee, Hauptstr. 53, 35415 Pohlheim-Holzheim					

43		DE 01 06 106 13299 HE-KH A			DOS
		weiblich			D
					22.01.2023
WBE: -/8/8					
ARR/ARR					
EMF: 87/32,0/322					
Gewicht:		WBE:	Index:	WKL:	Prämie:
DE 01 06 105 12467 HE-KH [A] Z				DE 0109 9543 1561 BY-SI [A] E	
WBE: 8/9/8 WK: I				WBE: -/7/8 WK: I	
ARR/ARR				DE 01 06 104 44773 HE-KH gelb 65 [A] Z	
EMF: 140/41,8/270				WBE: -/7/7 Fk: 3,8/3/6/5	
ZW 87 R - E -/98/102 F 85/-/90/94 M -					
DE 01 06 104 14987 HE-KH [A] Z				DE 01 07 101 97020 RP-HS HS-Haro [A] D	
WBE: 0/9/8 WK: I ARR/ARR				WBE: -/8/7 WK: I Prämie: lb Ilshofen	
Fk: 6,2/6/11/11				DE 01 06 101 49444 HE-KH [A] Z	
				WBE: -/8/8 Fk: 8,0/10/19/16	
ZW 104 R 96 E -/105/111 F 103/-/96/99 M -				Prämie: +lb	
Züchter und Besitzer: Gertrud u. Karl-Heinz Klee, Hauptstr. 53, 35415 Pohlheim-Holzheim					

47	DE 01 07 103 88289 RP-H			TEX
	männlich		D	15.02.2023
ARR/ARR* G/*				
EMF: 97/51,8/493				
US-EMF: 33.7/8.1				
ZW 119 R - E -/-/ - F 118/-/120/93 M -				
Gewicht:	WBE:	Index:	WKL:	Prämie:
LU22294 3	Chris [A] Z		LU21220 2	[A] D
WBE: 7/9/8 WK: I			LU21252 4	[A] Z
ARR/ARR			Fk: 2,0/1/2/2	
EMF: 193/68,0/332				
ZW 115 R 86 E 95/115/107 F 113/-/112/105 M -				
DE 01 07 102 94746 RP-H	[A] Z		DE 01 06 103 54398 HE-HW	^ Neptun [A] Z
WBE: 8/8/9 ARR/ARR* G/*			WBE: 7/8/8 WK: I	
Fk: 5,1/5/11/11			DE 01 07 102 34325 RP-H	[A] Z
			WBE: 7/8/8 Fk: 6,0/5/10/10	
ZW 119 R 103 E 97/111/124 F 105/-/115/87 M -				
Züchter und Besitzer: Gebhard Hoffmann, Buchenstr. 11, 56412 Heilberscheid				

53	DE 01 07 103 86991 RP-DF			ZWS
	männlich	Z	15.03.2023	schwarz
ARR/ARR				
EMF: 84/45,0/488				
US-EMF: 25.8/7.8				
Gewicht:	WBE:	Index:	WKL:	Prämie:
NL10021 1809841	Moritz [A] Z		NL10016 7028091	Z
WBE: 8/8/8 WK: I			NL10009 8867840	[A] Z
ARR/ARR			WBE: 7/7/8 Fk: 3,8/2/5/2	
EMF: 93/35,0/333				
DE 01 07 103 63029 RP-DF	[A] E		NL10018 2955316	Hermann [A] D
WBE: 8/8/8 WK: I			WBE: 8/8/8 WK: I	
Fk: 2,1/2/3/3			DE 01 07 103 28827 RP-DF	[C] Z
			WBE: 7/8/7 Fk: 2,8/3/6/5	
Züchter und Besitzer: Stefan Dichter, Brunnenstr. 5, 54597 Fleringen				

SZ0003

58		DE 01 06 104 78203 HE-W A		OMS
männlich		Z	17.02.2022	gescheckt
WBE: 7/7/8	WK: I			
ARR/ARR	Linie: J - Linie			
EMF: 132/36,0/250				
ZW 94 R - E -/-		F 98 -/- M -		
Gewicht:	WBE:	Index:	WKL:	Prämie:
DE 01 05 108 65415 NW-PH ^ Jasper [A] Z		DE 01 03 112 97092 WE-WG ^ Julius [A] D		
WBE: 8/7/7 WK: I Prämie: +lc		WBE: 7/7/7 WK: I Prämie: +la		
ARR/ARR Linie: J - Linie		DE 01 08 004 11432 Gerrit [A] Z		
EMF: 80/30,2/338		WBE: 8/8/7 Fk: 8,2/8/16/16		
ZW 92 R 98 E 104/88/90 F 100 -/- M -		EuStMe: 8/8/- ML: 1/150/577/4,85/28/4,33/25		
		LL: 4/163/621/4,7/29/4,3/27		
DE 01 06 104 76205 HE-H [A] Z		DE 0109 9365 0137 BY-F Willi [A] D		
WBE: 8/8/7 EuStMe: 8/-/- WK: I		WBE: 8/8/8 WK: I Prämie: A		
ARR/ARR Linie: Y - Linie		DE 01 06 102 92007 HE-H Silly [A] E		
Fk: 4,0/4/6/5		WBE: 8/8/8 Fk: 3,0/3/7/7		
ML: 1/150/184/5,43/10/4,89/9		EuStMe: 8/8/- ML: 1/150/249/5,62/14/4,82/12		
LL: 2/188/212/5,66/12/5,19/11		LL: 2/214/291/5,84/17/4,81/14		
ZW 88 R 87 E 104/96/97 F 96 -/- M -				
Züchter und Besitzer: Tina Wagner-Winter, Auweg 20, 35236 Breidenbach				

59		DE 01 06 104 78204 HE-W A		OMS
männlich		Z	17.02.2022	gescheckt
WBE: 8/7/7	WK: I			
ARR/ARR	Linie: J - Linie			
EMF: 132/37,0/258				
ZW 91 R - E 105/89/90		F 98 -/- M -		
Gewicht:	WBE:	Index:	WKL:	Prämie:
DE 01 05 108 65415 NW-PH ^ Jasper [A] Z		DE 01 03 112 97092 WE-WG ^ Julius [A] D		
WBE: 8/7/7 WK: I Prämie: +lc		WBE: 7/7/7 WK: I Prämie: +la		
ARR/ARR Linie: J - Linie		DE 01 08 004 11432 Gerrit [A] Z		
EMF: 80/30,2/338		WBE: 8/8/7 Fk: 8,2/8/16/16		
ZW 92 R 98 E 104/88/90 F 100 -/- M -		EuStMe: 8/8/- ML: 1/150/577/4,85/28/4,33/25		
		LL: 4/163/621/4,7/29/4,3/27		
DE 01 06 104 76205 HE-H [A] Z		DE 0109 9365 0137 BY-F Willi [A] D		
WBE: 8/8/7 EuStMe: 8/-/- WK: I		WBE: 8/8/8 WK: I Prämie: A		
ARR/ARR Linie: Y - Linie		DE 01 06 102 92007 HE-H Silly [A] E		
Fk: 4,0/4/6/5		WBE: 8/8/8 Fk: 3,0/3/7/7		
ML: 1/150/184/5,43/10/4,89/9		EuStMe: 8/8/- ML: 1/150/249/5,62/14/4,82/12		
LL: 2/188/212/5,66/12/5,19/11		LL: 2/214/291/5,84/17/4,81/14		
ZW 88 R 87 E 104/96/97 F 96 -/- M -				
Züchter und Besitzer: Tina Wagner-Winter, Auweg 20, 35236 Breidenbach				

60		DE 01 08 008 45207 BW-FI A			OMS
Name: Simon	männlich	E	16.11.2022	weiß	
WBE: 8/8/8	WK: I				
ARR/ARR	Linie: Q - Linie				
ZW 96 R - E 104/98/93	F -/-/- M -				
Gewicht:	WBE:	Index:	WKL:	Prämie:	
DE 01 08 008 45205 BW-FI Strolch [A] Z	WBE: 8/7/7 WK: I		DE 01 03 116 55577 WE-MA Santino [A] Z		
ARR/ARR Linie: Q - Linie	ZW 100 R - E 106/98/98 F -/-/- M -		WBE: 8/8/8 WK: I Prämie: +ld		
			DE 01 08 009 52902 BW-BS Silvia [A] E		
			WBE: 7/8/8 Fk: 2,6/2/3/3		
			EuStMe: 2. 7/6/- ML: 2/150/508,5/3,6/18,4/4,2/21,2		
			LL: 2/175/572/3,6/20,5/4,2/24,3		
DE 01 08 008 45173 BW-FI Adriana [A] E	WBE: 8/8/8 EuStMe: 8/-/ WK: I		DE 01 03 111 88056 WE-LG Apollo [A] D		
Linie: A - Linie Fk: 4,8/5/10/10	ML: 2/150/438/4,6/20,2/4,9/21,3		WBE: 8/7/8 WK: I Prämie: +		
LL: 2/208/524,5/4,7/24,9/5/26	ZW 101 R 92 E 106/107/105 F -/-/- M -		DE 01 08 004 92485 BW-FI Alana [A] D		
			WBE: 7/7/7 Fk: 6,0/6/11/9		
			EuStMe: 7/-/ ML: 2/150/416/5,1/21,2/4,8/20,1		
			LL: 2/267/553/5,3/29,3/4,8/26,8		
Züchter und Besitzer: Fritz Fichtner, Nelkenweg 4, 68782 Brühl					

64		DE 01 08 008 45210 BW-FI A			OMS
Name: Ulli	männlich	Z	24.01.2023	gescheckt	
WBE: 8/8/7	WK: I				
ARR/ARR	Linie: U - Linie				
ZW 94 R - E 105/97/91	F -/-/- M -				
Gewicht:	WBE:	Index:	WKL:	Prämie:	
DE 01 03 117 37739 WE-LR Uwe [A] D	WBE: 8/7/7 WK: I Prämie: +lf		DE 01 03 115 76926 WE-MH ^Unikat [A] Z		
ARR/ARR* Linie: U - Linie	EMF: 179/68,0/358		WBE: 8/9/9 WK: I Prämie: +laS		
ZW 90 R - E 100/94/92 F 95/-/- M -			DE 01 05 106 13627 NW-BE Nixe [A] Z		
			WBE: 8/7/7 Fk: 6,9/6/16/15		
			EuStMe: 4. 9/9/- ML: 1/150/814/5,04/41/4,67/38		
			LL: 1/160/785/5,10/40/4,71/37		
DE 01 08 008 45190 BW-FI Alisa [A] D	WBE: 8/8/8 EuStMe: 2. 7/7/- WK: I		DE 01 03 114 70874 WE-AE Linus [A] D		
ARR/ARR Linie: L-S - Linie	Fk: 3,0/3/6/6		WBE: 7/8/7 WK: I Prämie: +lc		
ML: 2/150/342/4,7/16/4,9/16,9	LL: 2/176/392,5/4,9/19,1/5,1/19,9		DE 01 08 008 45173 BW-FI Adriana [A] E		
ZW 108 R 106 E 110/104/100 F -/-/- M -			WBE: 8/8/8 Fk: 4,8/5/10/10		
			EuStMe: 8/-/ ML: 2/150/438/4,6/20,2/4,9/21,3		
			LL: 2/208/524,5/4,7/24,9/5/26		
Züchter und Besitzer: Fritz Fichtner, Nelkenweg 4, 68782 Brühl					

71		DE 01 06 104 78207 HE-W A			OMS	
Name:	Schnuffel	weiblich	Z	07.03.2022	gescheckt	
WBE:	8/8/8	WK:	I			
ARR/ARR		Linie:	J - Linie			
ZW	98 R - E 103/95/99	F	-/-/- M -			
Gewicht:	WBE:	Index:	WKL:	Prämie:		
DE 01 05 108 65415 NW-PH	^ Jasper [A] Z		DE 01 03 112 97092 WE-WG	^ Julius [A] D		
WBE:	8/7/7	WK:	I	Prämie:	+lc	
ARR/ARR	Linie: J - Linie		DE 01 08 004 11432	Gerrit [A] Z		
EMF:	80/30,2/338		WBE:	8/8/7	Fk: 8,2/8/16/16	
ZW	92 R 98 E 104/88/90	F 100/-/-/- M -	EuStMe:	8/8/-	ML: 1/150/577/4,85/28/4,33/25	
			LL:	4/163/621/4,7/29/4,3/27		
DE 01 06 104 76204 HE-H	92007H1 [A] Z		DE 0109 9365 0137 BY-F	Willi [A] D		
WBE:	8/8/8	EuStMe:	8/-/-	WK:	I	
ARR/ARR	Linie: Y - Linie		WBE:	8/8/8	Prämie:	A
Fk:	3,1/3/4/4		DE 01 06 102 92007 HE-H	Silly [A] E		
ML:	1/150/184/5,43/10/5,43/10		WBE:	8/8/8	Fk: 3,0/3/7/7	
LL:	2/189/217/5,53/12/5,53/12		EuStMe:	8/8/-	ML: 1/150/249/5,62/14/4,82/12	
ZW	102 R 94 E 102/101/108	F -/-/-/- M -	LL:	2/214/291/5,84/17/4,81/14		
Züchter und Besitzer: Tina Wagner-Winter, Auweg 20, 35236 Breidenbach						

72		DE 01 06 105 91923 HE-W			OMS	
	weiblich	Z	15.01.2023	gescheckt		
Linie:	J - Linie					
Gewicht:	WBE:	Index:	WKL:	Prämie:		
DE 01 05 108 65415 NW-PH	^ Jasper [A] Z		DE 01 03 112 97092 WE-WG	^ Julius [A] D		
WBE:	8/7/7	WK:	I	Prämie:	+lc	
ARR/ARR	Linie: J - Linie		DE 01 08 004 11432	Gerrit [A] Z		
EMF:	80/30,2/338		WBE:	8/8/7	Fk: 8,2/8/16/16	
ZW	92 R 98 E 104/88/90	F 100/-/-/- M -	EuStMe:	8/8/-	ML: 1/150/577/4,85/28/4,33/25	
			LL:	4/163/621/4,7/29/4,3/27		
DE 01 06 104 76205 HE-H	[A] Z		DE 0109 9365 0137 BY-F	Willi [A] D		
WBE:	8/8/7	EuStMe:	8/-/-	WK:	I	
ARR/ARR	Linie: Y - Linie		WBE:	8/8/8	Prämie:	A
Fk:	4,0/4/6/5		DE 01 06 102 92007 HE-H	Silly [A] E		
ML:	1/150/184/5,43/10/4,89/9		WBE:	8/8/8	Fk: 3,0/3/7/7	
LL:	2/188/212/5,66/12/5,19/11		EuStMe:	8/8/-	ML: 1/150/249/5,62/14/4,82/12	
ZW	88 R 87 E 104/96/97	F 96/-/-/- M -	LL:	2/214/291/5,84/17/4,81/14		
Züchter und Besitzer: Tina Wagner-Winter, Auweg 20, 35236 Breidenbach						

73	DE 01 06 105 91924 HE-W			OMS
weiblich	Z	15.01.2023	gescheckt	
Linie: J - Linie				
Gewicht:	WBE:	Index:	WKL:	Prämie:
DE 01 05 108 65415 NW-PH ^ Jasper [A] Z WBE: 8/7/7 WK: I Prämie: +lc ARR/ARR Linie: J - Linie EMF: 80/30,2/338 ZW 92 R 98 E 104/88/90 F 100/-/-/- M -	DE 01 03 112 97092 WE-WG ^ Julius [A] D WBE: 7/7/7 WK: I Prämie: +la		DE 01 08 004 11432 Gerrit [A] Z WBE: 8/8/7 Fk: 8,2/8/16/16 EuStMe: 8/8/- ML: 1/150/577/4,85/28/4,33/25 LL: 4/163/621/4,7/29/4,3/27	
DE 01 06 104 76205 HE-H [A] Z WBE: 8/8/7 EuStMe: 8/-/- WK: I ARR/ARR Linie: Y - Linie Fk: 4,0/4/6/5 ML: 1/150/184/5,43/10/4,89/9 LL: 2/188/212/5,66/12/5,19/11 ZW 88 R 87 E 104/96/97 F 96/-/-/- M -	DE 0109 9365 0137 BY-F Willi [A] D WBE: 8/8/8 WK: I Prämie: A		DE 01 06 102 92007 HE-H Silly [A] E WBE: 8/8/8 Fk: 3,0/3/7/7 EuStMe: 8/8/- ML: 1/150/249/5,62/14/4,82/12 LL: 2/214/291/5,84/17/4,81/14	
Züchter und Besitzer: Tina Wagner-Winter, Auweg 20, 35236 Breidenbach				

75	DE 01 06 105 91926 HE-W			OMS
weiblich	Z	28.01.2023		
Linie: J - Linie				
Gewicht:	WBE:	Index:	WKL:	Prämie:
DE 01 05 108 65415 NW-PH ^ Jasper [A] Z WBE: 8/7/7 WK: I Prämie: +lc ARR/ARR Linie: J - Linie EMF: 80/30,2/338 ZW 92 R 98 E 104/88/90 F 100/-/-/- M -	DE 01 03 112 97092 WE-WG ^ Julius [A] D WBE: 7/7/7 WK: I Prämie: +la		DE 01 08 004 11432 Gerrit [A] Z WBE: 8/8/7 Fk: 8,2/8/16/16 EuStMe: 8/8/- ML: 1/150/577/4,85/28/4,33/25 LL: 4/163/621/4,7/29/4,3/27	
DE 01 06 104 76215 HE-H [A] Z WBE: 8/8/8 WK: I Fk: 3,0/2/3/3 ARR/ARR Linie: Y - Linie ZW 91 R 83 E 109/99/101 F -/-/-/- M -	DE 0109 9365 0137 BY-F Willi [A] D WBE: 8/8/8 WK: I Prämie: A		DE 01 06 102 91999 HE-H Stella [A] Z WBE: 8/7/8 Fk: 5,0/5/9/9 EuStMe: 1. 6/7/- ML: 1/150/325/5,54/18/4,92/16 LL: 2/216/406/5,91/24/5,17/21	
Züchter und Besitzer: Tina Wagner-Winter, Auweg 20, 35236 Breidenbach				

76	DE 01 06 105 91927 HE-W				OMS
	weiblich		E		30.01.2023
Linie: J - Linie					
Gewicht:	WBE:	Index:	WKL:	Prämie:	
DE 01 05 108 65415 NW-PH ^ Jasper [A] Z			DE 01 03 112 97092 WE-WG ^ Julius [A] D		
WBE: 8/7/7 WK: I Prämie: +lc			WBE: 7/7/7 WK: I Prämie: +la		
ARR/ARR Linie: J - Linie			DE 01 08 004 11432 Gerrit [A] Z		
EMF: 80/30,2/338			WBE: 8/8/7 Fk: 8,2/8/16/16		
ZW 92 R 98 E 104/88/90 F 100/-/-/- M -			EuStMe: 8/8/- ML: 1/150/577/4,85/28/4,33/25		
			LL: 4/163/621/4,7/29/4,3/27		
DE 01 06 104 76216 HE-H [A] E			DE 0109 9365 0137 BY-F Willi [A] D		
WBE: 7/8/8 WK: I Fk: 2,9/2/2/2			WBE: 8/8/8 WK: I Prämie: A		
ARR/ARQ Linie: Y - Linie			DE 01 06 102 92010 HE-H Konni [A] Z		
			WBE: 8/8/8 Fk: 6,0/6/11/11		
ZW 81 R 77 E 98/98/97 F -/-/-/- M -			EuStMe: 7/8/- ML: 1/150/199/6,03/12/5,03/10		
			LL: 2/218/242/6,20/15/4,96/12		
Züchter und Besitzer: Tina Wagner-Winter, Auweg 20, 35236 Breidenbach					

.....
(Name, Vorname)

.....
(Datum)

.....
(PLZ, Ort) (Strasse, Hausnummer)

...../...../.....
(Telefon-/Faxnummer) (Mobil-Nr.) (E-Mail)

.....
(Hit-Betriebsnummer/VVVO-Nummer)

An den
Hessischen Verband für Schafzucht und -haltung e.V.
Butzbacher Str. 1

35415 Pohlheim

Antrag zur Herdbuchzucht der Rasse

.....
Ich beantrage, meinen Schafbestand in das Herdbuch des Hessischen Verband für Schafzucht und -haltung e.V. (HVSZH) aufzunehmen. Gleichzeitig erwerbe ich die Mitgliedschaft im HVSZH. Satzung mit Zuchtbuchordnung und Gebührenordnung habe ich erhalten. Grundlage der Herdbuchzucht ist die Satzung mit Zuchtbuchordnung des HVSZH in der jeweils gültigen Fassung. Als Herdbuchzüchter verpflichte ich mich insbesondere:

1. meine Schafe ordnungsgemäß zu halten, zu füttern und zu pflegen, überwiegend Zuchtböcke der Prämienklasse I einzusetzen,
2. das Stallbuch ordnungsgemäß zu führen, d.h. alle herdbuchrelevanten Daten wahrheitsgemäß anzugeben, wie z.B. Lammungen und abgängige Tiere mit Grund des Abganges einzutragen, alle Deckböcke mit eingetragener Zeit des Deckeinsatzes aufzuführen usw. und das Stallbuch komplett geführt am Ende des Zuchtjahres (01. Juli eines Jahres bis 30. Juni des darauf folgenden Jahres) bis spätestens 15. Juli einzusenden,
3. die Lämmer zuchtbuchgemäß zu kennzeichnen,
4. die vorgeschriebenen Leistungsprüfungen durchzuführen,
5. alle Beschlüsse der Züchter-/Mitgliederversammlung einzuhalten.

Angaben zum Betrieb:

Betriebsgröße:.....ha, davon Acker:ha, Grünland: ha,

derzeitiger Schafbestand: Mutterschafe / geplante Aufstockung auf: Mutterschafe

Ich bin damit einverstanden, dass die mit den Leistungsprüfungen erhobenen Daten über meine Tiere und meinen Betrieb in Katalogen und Jahresberichten veröffentlicht werden.

.....
(rechtsverbindliche Unterschrift)

Gemeinsam machen wir uns für unsere Ziele stark

Der Hessische Verband für Schafzucht und -haltung e.V. (HVSZH) ist die staatlich anerkannte Zuchtorganisation der Schafzüchter in Hessen sowie die Interessenvertretung der Herden- und Koppelschafhalter.

Mit Ihrer Mitgliedschaft helfen Sie, die Arbeit des Verbandes mitzutragen:

Der HVSZH - ist kompetenter Ansprechpartner in allen Belangen der Schafzucht und Schafhaltung!

Der HVSZH - arbeitet eng mit der Agrarverwaltung des Landes zusammen um eine bestmögliche Beratung sicherzustellen!

Der HVSZH - wirkt als Interessenvertretung auf Landesregierung, Behörden, Kommunen und Verbände ein (z.B. Veterinärämter, Bauernverband, Tierseuchenkasse etc.) und weist auf die Notwendigkeiten und Erfordernisse der Schafhaltung hin!

Der HVSZH - vertritt die Belange der Schafhalter über die Medien!

Der HVSZH - unterstützt durch Finanzierung und Mitarbeit die Vereinigung Deutscher Landesschafzuchtverbände e.V. in Berlin, die auf Bundesebene zum Wohl aller Schafhalter arbeitet!

Der HVSZH - unterstützt die Berufsschafhaltung auf Landes- und Bundesebene!

Der HVSZH - wirbt in der Öffentlichkeit für Schafe als flexible und kostengünstige Partner in der Landschaftspflege!

Der HVSZH - informiert die Gesellschaft über die natürlich erzeugten Produkte aus der Schafhaltung, wie Lammfleisch, Wolle etc.!

Der HVSZH - organisiert Informationsveranstaltungen!

Der HVSZH - hilft schlichtend und informierend, um juristische Auseinandersetzungen zu vermeiden und vermittelt entsprechende Rechtberatung über einen Verbandsanwalt!

Der HVSZH - stellt Bescheinigungen aus, z.B. für Hütehunde, und erstellt in Schadensfällen Gutachten für den Wert Ihrer Tiere!

Der HVSZH - vermittelt Ihnen über einen Rahmenvertrag kostengünstige Haftpflichtversicherungen für Betrieb und Tiere!

Der HVSZH - handelt Sonderkonditionen mit ausgewählten Unternehmen und Dienstleistern im „Schafsektor“ für seine Mitglieder aus!

Unterstützen auch Sie die hessische Schafhaltung durch Ihre Mitgliedschaft!!!

Hiermit beantrage ich die Mitgliedschaft im Hessischen Verband für Schafzucht und -haltung e.V., Butzbacher Str. 1, 35415 Pohlheim

als Gebrauchsschafhalter. Ich werde Mitglied mit folgender **Bestandsgröße (bitte ankreuzen)**:

- | | | |
|---|---------------------------------|-------------|
| <input type="checkbox"/> Rentnerbeitrag (mit Rentnerausweis) | ohne Mutterschafe | 18,-- EURO |
| <input type="checkbox"/> Kleinbestand | 0 bis 50 Mutterschafe | 60,-- EURO |
| <input type="checkbox"/> Mittlerer Bestand | 51 bis 150 Mutterschafe | 120,-- EURO |
| <input type="checkbox"/> Größerer Bestand | 151 bis 300 Mutterschafe | 180,-- EURO |
| <input type="checkbox"/> Großbestand | über 300 Mutterschafe | 240,-- EURO |
| <input type="checkbox"/> Kooperatives Mitglied | ohne Mutterschafe | 60,-- EURO |
| <input type="checkbox"/> Förderndes Mitglied ohne Mutterschafe, Mindestbeitrag (höhere Förderbeiträge sind in Absprache mit dem Vorstand möglich) | | 60,-- EURO |
| <input type="checkbox"/> Berufsschafhalter | Sonderbeitrag in Höhe von z.Zt. | 250,-- EURO |
- (zusätzlich als Mitglied des überregionalen Arbeitskreises "Berufsschafhalter" - Betrag geht ohne Abzüge an die VDL, Berlin)

Den Jahresbeitrag zahle ich (bitte ankreuzen):

- per Bankeinzug: _____
(Bank - IBAN - BIC)
- per Überweisung auf das Konto Kasseler Bank eG - IBAN: DE94 5209 0000 0000 326704 - BIC: GENODE51KS1

(Vorname, Name) (Geb.-Datum)

(Straße, PLZ, Wohnort, Kreis)

(Tel./Fax-Nr.) (E-Mail) (Anzahl Mutterschafe/Rasse))

.....
(Datum)
(Unterschrift)

So erreichen Sie uns:



www.schafe-hessen.de

Geschäftsstelle:
Hessischer Verband für
Schafzucht und -haltung e.V.
Butzbacher Str. 1
35415 Pohlheim

Geschäftsführung: Kristin Loh
Tel: 0159/06587650
Email: kristin.loh@schafe-hessen.de

Zuchtleitung: Katja Götz:
Tel: 0176-46594876
Email: katja.goetz@schafe-hessen.de

Wir wünschen Ihnen eine tolle Veranstaltung!